



SECRETARÍA DE LA
**CONTRALORÍA
GENERAL**
GOBIERNO
DE **SONORA**

**SOLICITUD DE GASTOS DE VIÁTICOS
(GASTOS A COMPROBAR)**

| | | |
|---|--|---|
| FECHA: 2 de mayo de 2022 | | CLAVES PRESUPUESTARIAS: 1060000900 1304E501O02133A1 375011 2215EN13 1060000900 1304E501O02133A1 375021 2215EN13 |
| ADSCRIPCIÓN: Secretaría de la Contraloría General | | |
| UNIDAD RESPONSABLE: 1060000900 Dirección General de Evaluación y Control de Obra Pública | | |
| UNIDAD EJECUTORA: 1304E501O02133A1 FISCAL.CTRL.EVAL.GEST.P. | | |
| NOMBRE DEL PRESTADOR DE SERVICIOS PROFESIONALES COMISIONADO: Ing. Jesús Alfredo Rivera Arce | | |
| PUESTO FUNCIONAL: Honorarios. | | |
| DESTINO: Navojoa y Álamos, Sonora. | | |
| MOTIVO: Se le comisiona para en compañía del Ing. Diego Alberto Vázquez Montijo, realice la verificación física de las obras anexas a este oficio, correspondientes al programa E 023 Atención a la Salud y Fondo Minero, las obras se encuentran ubicadas en los municipios Álamos y Navojoa, Sonora. Según oficio de comisión No. ECOP-DV-0317/2022. | | |
| PERIODO DE LA COMISIÓN: 2 al 4 de mayo del 2022 | | POR INSTRUCCIONES DE: Ing. Víctor Efraín Figueroa Miranda. Director General de Evaluación y Control de Obra Pública. |
| NÚMERO DE DÍAS | COSTO POR DÍA | TOTAL POR DÍA |
| VIATICOS: 2 días | \$980.00 | \$1,960.00 |
| GASTOS DE CAMINO: 1 día | \$ 490.00 | \$490.00 |
| SUMA TOTAL: | | \$ 2,450.00 |
| OBSERVACIONES: Con cargo a los recursos del 5 al millar federal. | | |
| RECIBÍ DE LA CAJA DE GOBIERNO LA CANTIDAD DE: \$ 2,450.00 (dos mil cuatrocientos cincuenta pesos 00/100 M.N) | | |
| PERSONAL COMISIONADO ING. JESÚS ALFREDO RIVERA ARCE RFC RIAJ910723UI4 | SOLICITA - RECIBE ING. CYNTHIA IVETEE CASTILLO VALDEZ. ENCARGADA DE DESPACHO DE LA DIRECCIÓN GENERAL DE ADMINISTRACIÓN Y CONTROL PRESUPUESTAL | AUTORIZA ING. VÍCTOR EFRAÍN FIGUEROA MIRANDA. DIRECTOR GENERAL DE EVALUACIÓN Y CONTROL DE OBRA PÚBLICA. |

ma

8



SECRETARÍA DE LA
**CONTRALORÍA
GENERAL**
GOBIERNO
DE SONORA



Dirección General de Evaluación y Control de Obra Pública
Secretaría de la Contraloría General

Oficio: ECOP-DV-0317/2022.

Hermosillo, Sonora a 02 de mayo de 2022.
"2022: Año de la Transformación"

Asunto: Se comisiona

Ing. JESÚS ALFREDO RIVERA ARCE.
Presente.-

Con fundamento en el Artículo 18, fracción I del Reglamento Interior de esta Secretaría, y en relación a las Cláusulas Primera, Segunda, Tercera y Sexta del contrato de Prestación de Servicios Profesionales por Honorarios suscrito entre la Secretaría con Usted, se le comisiona para en compañía del Ing. Diego Alberto Vázquez Montijo, realice la verificación física de las obras anexas a este oficio, correspondientes al programa E 023 Atención a la Salud y Fondo Minero, las obras se encuentran ubicadas en los municipios Álamos y Navojoa, Sonora.

Dicha comisión comprende del 2 al 4 de mayo del año en curso, para lo cual dispondrá de 2 días de viáticos y 1 día de gastos de camino con cargo a los recursos del 5 al millar federal, debiendo rendir un informe escrito con las conclusiones respectivas.

El recorrido se realizará en el vehículo Pick Up Ford con número de placas VB-71-404 recorriendo 1,000 kms de carretera pavimentada, cruzando 8 casetas de peaje, por lo que deberá coordinarse con el área respectiva para que el vehículo se le proporcione el día 2 de mayo a partir de las 7:00 horas, entregándolo al término de la comisión, de acuerdo a las instrucciones giradas por esta unidad.

Agradeciendo su atención, me reitero a sus órdenes para cualquier duda o aclaración.

Atentamente

ING. VÍCTOR EFRAÍN FIGUEROA MIRANDA.
Director General.



C.c.p. Ing. Cynthia Ivette Castillo Valdez. Encargada de Despacho de la Dirección General de Administración y Control Presupuestal de la S.C.G. Presente.
Lic. Ángela Beatriz Beltrán Figueroa. Director de Recursos Financieros y Materiales. Presente.

Archivo
RGF/LMN/GVB

Centro de Gobierno, Edificio Hermosillo, Segundo Nivel, Blvd. Paseo del Río y Galeana C.P. 83280
Hermosillo, Sonora, Teléfono (662) 217 1885, (662) 217 2517

www.sonora.gob.mx

**OPERADO CON RECURSOS
DEL CINCO AL MILLAR
EJERCICIO FISCAL 2022**

ANEXO AL OFICIO NO. ECOP-DV-0317/2022

| DÍAS DE VERIFICACIÓN | OBRA | CONTRATO | LOCALIDAD | MUNICIPIO | PROGRAMA |
|--------------------------|--|----------------------------------|------------------|-----------|-----------------------------|
| 02 al 04 DE MAYO DE 2022 | REHABILITACIÓN Y MANTENIMIENTO DE CENTRO DE SALUD RURAL FUNDICION, EN LA LOCALIDAD DE FUNDICION, MUNICIPIO DE NAVOJOA, SONORA | GES-SSS-CGAF-DGIF-2021-INSABI-98 | FUNDICION | NAVOJOA | E023 ATENCIÓN A LA SALUD |
| | REHABILITACIÓN Y MANTENIMIENTO DEL CENTRO DE SALUD RURAL SAN JOSE MASIACA, EN LA LOCALIDAD DE SAN JOSE MASIACA, MUNICIPIO DE NAVOJOA, SONORA. | GES-SSS-CGAF-DGIF-2021-INSABI-81 | SAN JOSE MASIACA | NAVOJOA | |
| | REHABILITACIÓN Y MANTENIMIENTO DEL CENTRO DE SALUD RURAL EL ZAPOTE, EN LA LOCALIDAD DE EL ZAPOTE, DEL MPIO. DE ALAMOS, SONORA. | GES-SSS-CGAF-DGIF-2021-INSABI-38 | ZAPOTE | ALAMOS | |
| | CONSTRUCCIÓN DE ACUEDUCTO MAGOYAHUI-ALAMOS DE 24,553.82 M. DE LONGITUD PARA AGUA POTABLE A BASE DE TUBERÍA DE PVC DE 10" Y 12" CON CONEXIÓN A LÍNEA EXISTENTE, EQUIPAMIENTO DE POZO, 5 CÁRCAMOS DE REBOMBEO, CAMBIO DE RÉGIMEN Y CAJA DE LLEGADA DE ACUEDUCTO, EN LA LOCALIDAD DE ALAMOS, MUNICIPIO DE ALAMOS, SONORA. | CEA-FONDOMINERO-IH-OB-20-03 | ALAMOS | ALAMOS | |
| | | | | | FONDO MINERO |

OPERADO CON RECURSOS
DEL CINCO AL MILLAR
EJERCICIO FISCAL 2022

2

SECRETARIA DE LA CONTRALORIA GENERAL

5 al Millar
Relación de documentación comprobatoria:

Gastos por Comprobar:

Nombre: Jesús Alfredo Rivera Arce

Comisión a: Alamos y Navojoa, Sonora.

Período de: 2 al 4 de mayo del 2022

Oficio de Comisión: ECOP-DV-0317/2022

Cheque No. al de Fecha: VB-71-404 Importe \$ 2,450.00

Vehículo Asignado

Gastos Programados

Banco: Bancomer Cuenta:

\$ 2,450.00

Toda entrega por concepto de "Gastos a Comprobar" deberá quedar cubierta ante la Dirección General de Administración y Control Presupuestal, al siguiente día hábil de concluida la Comisión.

OPERADO CON RECURSOS
DEL CINCO AL MILLAR
EJERCICIO FISCAL 2022

| No. | fecha | factura | concepto | monto |
|--------------------|------------|-----------|----------------------|-------------|
| 1 | 04-may | 372770007 | concepto | 122.50 |
| 2 | 04/05/2022 | 272770239 | concepto | 83.50 |
| 3 | 04/05/2022 | 2944 | concepto | 485.00 |
| 4 | 03/05/2022 | 4189 | concepto | 142.00 |
| 5 | 03/05/2022 | 17006 | concepto | 395.00 |
| 6 | 02/05/2022 | 29151 | hospedajes | 500.00 |
| 7 | 02/05/2022 | 17764 | concepto | 236.00 |
| 8 | | | gasto no comprobable | 245.00 |
| 9 | | | | |
| 10 | | | | |
| 11 | | | | |
| 12 | | | | |
| 13 | | | | |
| 14 | | | | |
| 20 | | | | |
| Subtotal Gastos | | | | \$ 2,209.00 |
| Efectivo Devuelto | | | | \$ 241.00 |
| Importe del Cheque | | | | \$ 2,450.00 |

Firma de Persona Comisionada

Firma de Recepción y Fecha



Hermosillo, Sonora, 06 de mayo del 2022

En relación a los gastos no comprobables equivalentes al 10% de la comisión **ECOP-DV-0317/2022 con destino a Álamos y Navojoa, Sonora**. Por un importe de \$ 245.00 pesos, estos gastos fueron pagados en diferentes lugares durante la estancia en varios municipios del estado de Sonora, tales como propinas y alimentación sin factura.

| | |
|-----------------------|-----------------|
| Alimentos sin factura | \$ 100.00 pesos |
| Propina | \$ 145.00 pesos |

Total, erogado fuera de comprobación: \$245.00 pesos

ATENTAMENTE

Jesús Alfredo Rivera Arce

Vo. Bo.

Ing. Víctor Efraín Figueroa Miranda

OPERADO CON RECURSOS
DEL CINCO AL MILLAR
EJERCICIO FISCAL 2022

Envíe

\$ 241.00 MN

Desde



Nómina Banorte sin
Chequera

Cuenta ****2795

Para



BBVA MEXICO

CLABE ****3708

Concepto de transferencia:

devolu 317

06/05/2022 - 14:29:42

OPERADO CON RECURSOS
DEL CINCO AL MILLAR
EJERCICIO FISCAL 2022

Ing. Víctor Efraín Figueroa Miranda
Director General.

En cumplimiento a lo dispuesto en el oficio de comisión No. ECOP-DV-0317/2022, de fecha 02 de mayo del 2022, se me comisiona para que, en compañía del Ing. Diego Alberto Vázquez Montijo, se efectúe la verificación física de las obras anexa a este oficio, las obras encuentran ubicadas en los municipios de Álamos y Navojoa, Sonora.

Los días 02 al 04 de mayo del 2022, se realizó el traslado a las localidades de Álamos y Navojoa, Sonora para la inspección física a las siguientes obras:

OBRA: "Rehabilitación y Mantenimiento del Centro de Salud Rural San Jose Masiaca, en la Localidad de San Jose Masiaca, Municipio de Navojoa, Sonora"

Ejecutora: Servicio de Salud del Estado de Sonora

Contrato No.: GES-SSS-CGAF-DGIF-2021-INSABI-81

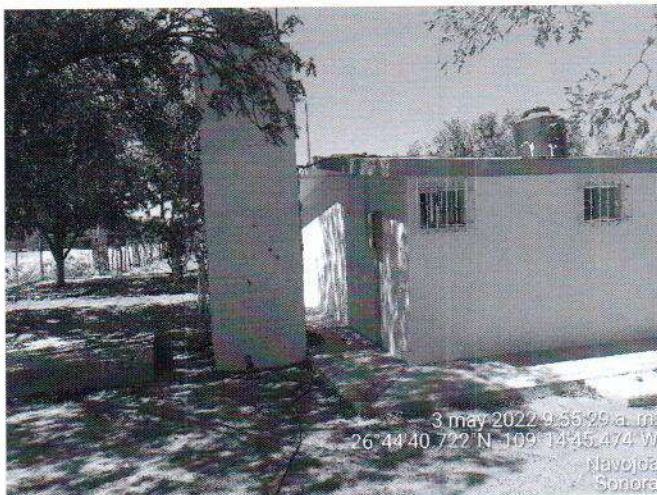
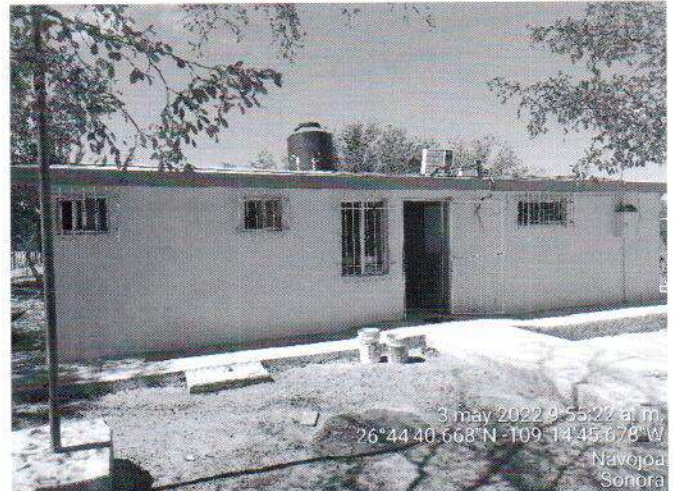
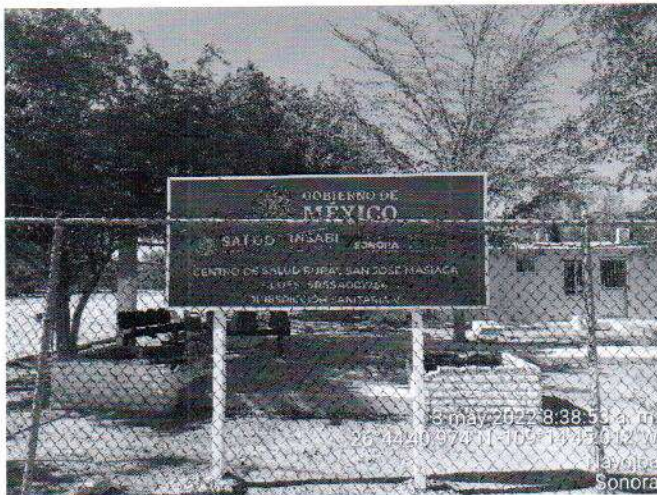

**OPERADO CON RECURSOS
DEL CINCO AL MILLAR
EJERCICIO FISCAL 2022**

OBRA: "Rehabilitación y Mantenimiento del Centro de Salud Rural Fundición, en la Localidad de Fundición, Municipio de Navojoa, Sonora"

Ejecutora: Servicio de Salud del Estado de Sonora

Contrato No.: GES-SSS-CGAF-DGIF-2021-INSABI-98



OPERADO CON RECURSOS
DEL CINCO AL MILLAR
EJERCICIO FISCAL 2022

OBRA: "Rehabilitación y Mantenimiento del Centro de Salud Rural El Zapote, en la Localidad de El Zapote, Municipio de Álamos, Sonora"

Ejecutora: Servicio de Salud del Estado de Sonora

Contrato No.: GES-SSS-CGAF-DGIF-2021-INSABI-38



**OPERADO CON RECURSOS
DEL CINCO AL MILLAR
EJERCICIO FISCAL 2022**

OBRA: "Construcción de Acueducto Macoyahui – Álamos de 24,553.82 m. de Longitud para Agua Potable a Base de Tubería de PVC de 10" y 12" con Conexión a Línea Existente, Equipamiento de Pozo, 5 Cárcamos de Rebombeo, Cambio de Régimen y Caja de Llegada de Acueducto, en la Localidad de Álamos, Municipio de Álamos, Sonora"

Contrato No.: CEA-FONDOMINERO-IH-OB-20-03



OPERADO CON RECURSOS
DEL CINCO AL MILLAR
EJERCICIO FISCAL 2022



El día 04 de mayo del presente año, una vez terminada la verificación física de las obras se realizó el traslado al municipio de Hermosillo, Sonora.

Ing. Jesús Alfredo Rivera Arce

OPERADO CON RECURSOS
DEL CINCO AL MILLAR
EJERCICIO FISCAL 2022



CADENA COMERCIAL OXO, SA DE CV
R.F.C. CCO8605231N4

Lugar de Expedición
CP:85509

Factura: 372770007

Régimen Fiscal:

623 - Opcional para Grupos de Sociedades

Folio Fiscal:

a0cb61d9-5cdd-4102-a276-6d2d9ff6e515

Número del serie CSD del SAT: 00001000000414211380

Número del serie CSD del emisor: 00001000000506505905

Serie: OBR

I-INGRESO

Uso CFDI: G03 - Gastos en general

ORIGINAL

Fecha de emisión: 2022-05-04T11:57:28

Fecha de certificación: 2022-05-04T13:57:29

Facturado a: GOBIERNO DEL ESTADO DE SONORA

Dirección: COMONFORT Y DR PALIZA

C.P : 83260

Delegación/Municipio: HERMOSILLO

Colonia: CENTENARIO

RFC: GES790913CT0

Estado: SONORA

| Cantidad | Clave ID | Artículo | Precio unitario | Impuesto | Importe |
|-------------|----------|--|-----------------|----------|---------|
| 1.000000 EA | 50192100 | DORITOS SABRITAS NACHO 82G BOTANOTA | 20.83 | 1.67 | 20.83 |
| 1.000000 EA | 50202306 | REFresco COCA-COLA 600 ML BOTELLA NO RETORNABLE COLA | 14.22 | 2.28 | 14.22 |
| 1.000000 EA | 50181900 | PAN DULCE DORADITAS TIA ROSA 110 GR BOLSA | 18.98 | 1.52 | 18.98 |
| 1.000000 EA | 50181905 | POLVORONCITOS TIA ROSA 90G | 19.44 | 1.56 | 19.44 |
| 1.000000 EA | 50202306 | DR PEPPER CREAM SODA 600ML | 13.36 | 2.14 | 13.36 |
| 1.000000 EA | 50202301 | AGUA BIOLEVE 1L 6PACK | 26.50 | 0.00 | 26.50 |

PUE-PAGO EN UNA SOLA EXHIBICIÓN

Forma de Pago

99

SUBTOTAL

113.33

TASA I.V.A 0%

0.00

TASA I.V.A 16%

4.42

TASA IEPS 8%

4.75

TOTAL MXN

122.50

Sello digital del CFDI

KlhglXxFOknr/cYiSJGiD6HZP7Zhh++nnyzqqyd9aSsfG/719YQ0XzddZtXokmeldjfe11dNFB75TxI509zCG5laWHIMjiV03tc7TfGjU8fn4XNodeurBOZ71BOZ8UqHzdi9Do+KPZ7fisQmBJav4ACtr1YP1Ew9c5xAbLt3iM3c8li2YRiGrlyPdw1fZAKk0ZXRIrqTe3ftSRxCH8HLKm3n2c+F3zUJR5kWfDxUKVgOk7QRB/v8yFyaLSrE9wosNSX3/SnFQ0tDgdWO4I8/0XMtRe/uMfJuRZMa8jfQEV3y6Gm76pvB2Imn15hTFil8rYU0Ude4kutsv9dJpGZBng==

Sello digital del SAT

HfoLbO/uf/5YIsF3UecTahgAhY6Chym1Z2vPWGYjBOqAdYUCKOckZrggaC3a7hpXy/gP2jlpf3ayoVV2QRAcEsyjenH3KltuH+R6wErSLNRKMMQns7btoQi3GKFHaxH/GpKGUTNEPpavul96PnwXKYdpCeartf5iNt/gZDzAkWibJZZlxCdRhuCKZTh3ckmGwI9AavqsCNI0CnCVjUQfmzgBr5M9tymzSQI56VB1QZmv99XS/JV0rqPKiQEXyMP8wHC0s4p98/LQe+K4RG3tgOvAv8DP4BbAeBqts7G5FOQAtGFc+NKJNU4KmpN9F2/EmHIGwLY9AmOphYkft3hP/w==

Cadena Original

||1.1|a0cb61d9-5cdd-4102-a276-6d2d9ff6e515|2022-05-04T13:57:29|SNF171020F3A|KlhglXxFOknr/cYiSJGiD6HZP7Zhh++nnyzqqyd9aSsfG/719YQ0XzddZtXokmeldjfe11dNFB75TxI509zCG5laWHIMjiV03tc7TfGjU8fn4XNodeurBOZ71BOZ8UqHzdi9Do+KPZ7fisQmBJav4ACtr1YP1Ew9c5xAbLt3iM3c8li2YRiGrlyPdw1fZAKk0ZXRIrqTe3ftSRxCH8HLKm3n2c+F3zUJR5kWfDxUKVgOk7QRB/v8yFyaLSrE9wosNSX3/SnFQ0tDgdWO4I8/0XMtRe/uMfJuRZMa8jfQEV3y6Gm76pvB2Imn15hTFil8rYU0Ude4kutsv9dJpGZBng==|00001000000414211380||

*Este documento es una representación impresa de un CFDI.

Página 1 de 1

OPERADO CON RECURSOS
DEL CINCO AL MILLAR
EJERCICIO FISCAL 2022

This XML file does not appear to have any style information associated with it. The document tree is shown below.

```
<cfdi:Comprobante xmlns:cfdi="http://www.sat.gob.mx/cfd/3" xmlns:xsi="http://www.w3.org/2001/XMLSchema-instance"
xmlns:pag010="http://www.sat.gob.mx/Pagos" xmlns:implocal="http://www.sat.gob.mx/implocal" xmlns:cartaporte20="http://www.sat.gob.mx/CartaPorte20"
Version="3.3" Serie="OBR" Folio="372770007" Fecha="2022-05-04T11:57:28"
Sello="KlhgIXxFOknr/cYiSJGid6HZP7Zhh++nnyzqdyd9a5sfg/719YQ0XzddZtXokmeIdjfe11dNFB75TxI509zCG5laWHlmjiv03tc7TfGjU8fn4XNdeurBOZ71BOZ8UqHzd19Do+KPZ7fisQmB1
FormaPago="99" NoCertificado="00001000000506505905"
Certificado="MIIGCDCCA/CgAwIBAgIUMDAwMDEwMDAwMDA1MDY1MDU5MDUwDQYJKoZIhvcNAQELBQAwggEwAgEwYDQwDDBDVVRPUKlEQUQgQ0V5VElG5UNBRE9SQTEuMCwGA1UECglwU0V5Vsk1c
SubTotal="113.33" Moneda="MXN" Total="122.50" TipoDeComprobante="I" MetodoPago="PUE" LugarExpedicion="85509"
xsi:schemaLocation="http://www.sat.gob.mx/cfd/3 http://www.sat.gob.mx/sitio_internet/cfd/3/cfdv33.xsd">
<cfdi:Emisor Rfc="CC08605231N4" Nombre="CADENA COMERCIAL OXXO, SA DE CV" RegimenFiscal="623"/>
<cfdi:Receptor Rfc="GES790913CT0" Nombre="GOBIERNO DEL ESTADO DE SONORA" UsoCFDI="G03"/>
<cfdi:Conceptos>
<cfdi:Concepto ClaveProdServ="50192100" Cantidad="1.000000" ClaveUnidad="EA" Unidad="EA" Descripcion="DORITOS SABRITAS NACHO 82G BOTANOTA"
ValorUnitario="20.83" Importe="20.83">
<cfdi:Impuestos>
<cfdi:Traslados>
<cfdi:Traslado Base="20.83" Impuesto="003" TipoFactor="Tasa" TasaOCuota="0.080000" Importe="1.67"/>
<cfdi:Traslado Base="22.50" Impuesto="002" TipoFactor="Tasa" TasaOCuota="0.000000" Importe="0.00"/>
</cfdi:Traslados>
</cfdi:Impuestos>
</cfdi:Concepto>
<cfdi:Concepto ClaveProdServ="50202306" Cantidad="1.000000" ClaveUnidad="EA" Unidad="EA" Descripcion="REFresco COCA-COLA 600 ML BOTELLA NO
RETORNABLE COLA" ValorUnitario="14.22" Importe="14.22">
<cfdi:Impuestos>
<cfdi:Traslados>
<cfdi:Traslado Base="14.22" Impuesto="002" TipoFactor="Tasa" TasaOCuota="0.160000" Importe="2.28"/>
</cfdi:Traslados>
</cfdi:Impuestos>
</cfdi:Concepto>
<cfdi:Concepto ClaveProdServ="50181900" Cantidad="1.000000" ClaveUnidad="EA" Unidad="EA" Descripcion="PAN DULCE DORADITAS TIA ROSA 110 GR BOLSA"
ValorUnitario="18.98" Importe="18.98">
<cfdi:Impuestos>
<cfdi:Traslados>
<cfdi:Traslado Base="18.98" Impuesto="003" TipoFactor="Tasa" TasaOCuota="0.080000" Importe="1.52"/>
<cfdi:Traslado Base="20.50" Impuesto="002" TipoFactor="Tasa" TasaOCuota="0.000000" Importe="0.00"/>
</cfdi:Traslados>
</cfdi:Impuestos>
</cfdi:Concepto>
<cfdi:Concepto ClaveProdServ="50181905" Cantidad="1.000000" ClaveUnidad="EA" Unidad="EA" Descripcion="POLVORONCITOS TIA ROSA 90G"
ValorUnitario="19.44" Importe="19.44">
<cfdi:Impuestos>
<cfdi:Traslados>
<cfdi:Traslado Base="19.44" Impuesto="003" TipoFactor="Tasa" TasaOCuota="0.080000" Importe="1.56"/>
<cfdi:Traslado Base="21.00" Impuesto="002" TipoFactor="Tasa" TasaOCuota="0.000000" Importe="0.00"/>
</cfdi:Traslados>
</cfdi:Impuestos>
</cfdi:Concepto>
<cfdi:Concepto ClaveProdServ="50202306" Cantidad="1.000000" ClaveUnidad="EA" Unidad="EA" Descripcion="DR PEPPER CREAM SODA 600ML"
ValorUnitario="13.36" Importe="13.36">
<cfdi:Impuestos>
<cfdi:Traslados>
<cfdi:Traslado Base="13.36" Impuesto="002" TipoFactor="Tasa" TasaOCuota="0.160000" Importe="2.14"/>
</cfdi:Traslados>
</cfdi:Impuestos>
</cfdi:Concepto>
<cfdi:Concepto ClaveProdServ="50202301" Cantidad="1.000000" ClaveUnidad="EA" Unidad="EA" Descripcion="AGUA BIOLEVE 1L 6PACK" ValorUnitario="26.50"
Importe="26.50">
<cfdi:Impuestos>
<cfdi:Traslados>
<cfdi:Traslado Base="26.50" Impuesto="002" TipoFactor="Tasa" TasaOCuota="0.000000" Importe="0.00"/>
</cfdi:Traslados>
</cfdi:Impuestos>
</cfdi:Concepto>
</cfdi:Conceptos>
<cfdi:Impuestos TotalImpuestosTrasladados="9.17">
<cfdi:Traslados>
<cfdi:Traslado Impuesto="002" TipoFactor="Tasa" TasaOCuota="0.160000" Importe="4.42"/>
<cfdi:Traslado Impuesto="003" TipoFactor="Tasa" TasaOCuota="0.080000" Importe="4.75"/>
<cfdi:Traslado Impuesto="002" TipoFactor="Tasa" TasaOCuota="0.000000" Importe="0.00"/>
</cfdi:Traslados>
</cfdi:Impuestos>
<cfdi:Complemento>
<tfd:TimbreFiscalDigital xmlns:tfd="http://www.sat.gob.mx/TimbreFiscalDigital" xsi:schemaLocation="http://www.sat.gob.mx/TimbreFiscalDigital
http://www.sat.gob.mx/sitio_internet/cfd/TimbreFiscalDigital/TimbreFiscalDigitalv11.xsd" Version="1.1" UUID="a0cb61d9-5cdd-4102-a276-6d2d9ff6e515"
RfcProvCertif="SNF171020F3A" FechaTimbrado="2022-05-04T13:57:29"
SelloCFD="KlhgIXxFOknr/cYiSJGid6HZP7Zhh++nnyzqdyd9a5sfg/719YQ0XzddZtXokmeIdjfe11dNFB75TxI509zCG5laWHlmjiv03tc7TfGjU8fn4XNdeurBOZ71BOZ8UqHzd19Do+KPZ7
NoCertificadoSAT="00001000000414211380"
SelloSAT="HfolB0/uf/5YIsF3UecTahgAhY6Chym1Z2vPWGyjB0QAdYUCK0ckZrggaC3a7hpXy/gP2jlpf3ayoVV2QRAcEsyjenH3KltuH+R6wErSLNRKMMQns7btoQi3GKFHaxH/GpKGUTNEPpa
</cfdi:Complemento>
<cfdi:Addenda>
<ns:diverza xmlns:ns="http://www.diverza.com/ns/addenda/diverza/1" version="1.1">
<ns:generales tipoDocumento="Factura"/>
<ns:clavesDescripcion c_TipoDeComprobante="Ingreso" c_MetodoPago="PAGO EN UNA SOLA EXHIBICION" c_RegimenFiscal="Opcional para Grupos de Sociedades"
c_UsoCFDI="Gastos en general"/>
<ns:receptor>
<ns:domicilioFiscalR calle="COMONFORT Y DR PALIZA" colonia="CENTENARIO" ciudad="HERMOSILLO" municipio="HERMOSILLO" estado="SONORA" pais="México"
codigoPostal="83260"/>
</ns:receptor>
</ns:diverza>
</cfdi:Addenda>
</cfdi:Comprobante>
```

OPERADO CON RECURSOS
DEL CINCO AL MILLAR
EJERCICIO FISCAL 2022



Verificación de comprobantes fiscales digitales por internet

| RFC del emisor | Nombre o razón social del emisor | RFC del receptor | Nombre o razón social del receptor |
|--------------------------------------|----------------------------------|-------------------------|------------------------------------|
| CCO8605231N4 | CADENA COMERCIAL OXXO, SA DE CV | GES790913CT0 | GOBIERNO DEL ESTADO DE SONORA |
| Folio fiscal | Fecha de expedición | Fecha certificación SAT | PAC que certificó |
| A0CB61D9-5CDD-4102-A276-6D2D9FF6E515 | 2022-05-04T11:57:28 | 2022-05-04T13:57:29 | SNF171020F3A |
| Total del CFDI | Efecto del comprobante | Estado CFDI | Estatus de cancelación |
| \$122.50 | Ingreso | Vigente | Cancelable sin aceptación |

Imprimir

OPERADO CON RECURSOS
DEL CINCO AL MILLAR
EJERCICIO FISCAL 2022

RIFIL 2110 3 02/05/2022 12:48
 BIOLEVE 1L SPACK 1 26.50
 DORITOS NACHO BOTANO 1 22.50
 DORADIT TIAROSA 1 20.50
 DR PEPPER CREAM SODA 1 15.50
 POLVORONCITO TIAROSA 1 21.00
 COCA-COLA N° 600ML 1 16.50
 Fol Vta: 431360 Total: \$ 122.50
 ID-1000R509103 IVA INCLUIDO: \$ 4.41
 CIENTO VEINTIDOS PESOS 50/100 M.N.
 Pago Electrónico: 122.50

BANCO BANCOMER
 Emisor: INTERNACIONAL
 VENTA
 AFILIACION 4120621
 TARJETA *****5904 VENCE /
 CREDITO
 AUT: 002183
 TOTAL M.N. \$ 122.50
 D31

AUTORIZADO MEDIANTE FIRMA ELECTRONICA

ARQC: ARQC: A611A13378A9CCE
 RID: RID: A000000041010

Pago: \$ 122.50 Cambio: \$ 0.00

*** OXXO PREMIA ***

¿QUIERES PURIFICADA GRATIS?

Regístrate a OXXO PREMIA,
 acumula puntos en tus visitas y
 canjéalos por PRODUCTOS GRATIS.
 Descarga la app Mi OXXO o pide
 tu tarjeta OXXO PREMIA en tienda.

PAGO EN UNA SOLA EXHIBICION
 email:atencionclientes@oxxo.com
 Teléfono sin costo 81 83 20 20 20
 ¡Tenemos un lugar para ti!
 Administrando o trabajando en OXXO,
 La Cadena de Tiendas de Proximidad
 más grande de Latinoamérica.
 Acércate a un colaborador de tienda o búscanos en
 redes sociales como "OXXO Reclutamiento"
 para iniciar tu proceso. Aplican restricciones.
 Consulta nuestro aviso de privacidad
 en <https://www.oxxo.com/>



CADENA COMERCIAL OXO, SA DE CV
R.F.C. CCO8605231N4

Lugar de Expedición
CP:85870

Factura: 372770239 **ORIGINAL**

Régimen Fiscal:

623 – Opcional para Grupos de Sociedades

Folio Fiscal:

72e42aaa-17a9-4499-8efe-31e2fae50022

Número del serie CSD del SAT: 00001000000414211380

Número del serie CSD del emisor: 00001000000506505905

Serie: OBR

I-INGRESO

Uso CFDI: G03 - Gastos en general

Fecha de emisión: 2022-05-04T11:59:57

Fecha de certificación: 2022-05-04T13:59:57

Facturado a: GOBIERNO DEL ESTADO DE SONORA

Dirección: COMONFORT Y DR PALIZA

Delegación/Municipio: HERMOSILLO

RFC: GES790913CT0

C.P.: 83260

Colonia: CENTENARIO

Estado: SONORA

| Cantidad | Clave ID | Artículo | Precio unitario | Impuesto | Importe |
|-------------|----------|----------------------------|-----------------|----------|---------|
| 1.000000 EA | 50201708 | R16OZ AMERREGULAR OBR | 16.38 | 2.62 | 16.38 |
| 1.000000 EA | 50202311 | 16OZ CAP MOKA OBR | 21.12 | 3.38 | 21.12 |
| 1.000000 EA | 50181905 | POLVORONCITOS TIA ROSA 90G | 18.52 | 1.48 | 18.52 |
| 1.000000 EA | 50181900 | PACHONCITOS TIA ROSA 140G | 18.52 | 1.48 | 18.52 |

PUE-PAGO EN UNA SOLA EXHIBICIÓN

Forma de Pago

01

SUBTOTAL

74.54

TASA I.V.A 0%

0.00

TASA I.V.A 16%

6.00

TASA IEPS 8%

2.96

TOTAL MXN

83.50

Sello digital del CFDI

oysWzK8tey1io380bhn7vC7RnVKRDfuQsgwSTKOMUxkXUgKT75i+HaTbXjLue+FmXBjXZp7AEbpISSEhMXiuK1n3NhLE3fcGq4/CJWVZWVszof2nktIAeS1xw6u1QC9ByEn7j2wHe4WqfYgfennwnPk1agyXHChriB8Cwe9czmWYMG4Fdh2M07IxxNI4NfVe6/mofVFyQ4XuWlo8kssB6EMsEdDnP1FmRDck1okEUa9XGfZW3vP07JVLf9PSnQipGDVqF9bwk3wMaMc4xwjsLL/CZzsP7t9BNLge4uam1Ce4PvaQ+optMgY2ssGnf9nateJpWVHDh0nnsa7rqULa3A==

Sello digital del SAT

dLwE49GzDz0wv50PIZX90d9Md/OEyhllfWK3d/7PcVt/w6ia8cziTNAyiKxOkI4CTRNpZ19mEV4fgPZiyx4NdP2UGQZEYKCHN2QPgMMxm9Sp99O+Hk2RZLceAWAYQdgrZWeCx0JnUbcfysuXpl4L8SEyOCmD/74F721H72T7xZkWjHLrVw20ToL8nLncWLlwnry+nAI7AYv4emrdzzBhpSJqEkV0w9eCiAUH8+mCUHJFxi7mPULdPSfihvb2dplHWHCDcLWGT8tkBHVDgSvigOzVv/ZLr+wcBv0LCHPrzHpWJahdKKbAsE/zWU9gw0PdrGVHHQsWcosCY/J5bztXA==

Cadena Original

||1.1|72e42aaa-17a9-4499-8efe-31e2fae50022|2022-05-04T13:59:57|SNF171020F3A|oysWzK8tey1io380bhn7vC7RnVKRDfuQsgwSTKOMUxkXUgKT75i+HaTbXjLue+FmXBjXZp7AEbpISSEhMXiuK1n3NhLE3fcGq4/CJWVZWVszof2nktIAeS1xw6u1QC9ByEn7j2wHe4WqfYgfennwnPk1agyXHChriB8Cwe9czmWYMG4Fdh2M07IxxNI4NfVe6/mofVFyQ4XuWlo8kssB6EMsEdDnP1FmRDck1okEUa9XGfZW3vP07JVLf9PSnQipGDVqF9bwk3wMaMc4xwjsLL/CZzsP7t9BNLge4uam1Ce4PvaQ+optMgY2ssGnf9nateJpWVHDh0nnsa7rqULa3A==|00001000000414211380||

*Este documento es una representación impresa de un CFDI.

**OPERADO CON RECURSOS
DEL CINCO AL MILLAR
EJERCICIO FISCAL 2022**

This XML file does not appear to have any style information associated with it. The document tree is shown below.

```
<cfdi:Comprobante xmlns:cfdi="http://www.sat.gob.mx/cfd/3" xmlns:xsi="http://www.w3.org/2001/XMLSchema-instance"
xmlns:pago10="http://www.sat.gob.mx/Pagos" xmlns:imlocal="http://www.sat.gob.mx/imlocal" xmlns:cartaporte20="http://www.sat.gob.mx/CartaPorte20"
Version="3.3" Serie="OBR" Folio="372770239" Fecha="2022-05-04T11:59:57"
Sello="oyswzk8tey1io380bhn7vC7RnVKRDFuQsgwSTKOMUxxXUGKT75i+HaTbXjLue+FnXBjXZp7AEbpISSEhMXiuK1n3NhLE3fcGq4/CJWVZWVszof2nkt1AeS1xw6u1QC9ByEn7j2wHe4WqfYgfer
FormaPago="01" NoCertificado="00001000000506505905"
Certificado="MIIGCCCA/CgAwIBAgIUMDAwMDEwMDAwMDA1MDY1MDU5MDU0QYJKoZIhvcNAQELBQAwggGEM5AwHgYDVQDDbDBVVRPUkLEQUUgQ0V0SVE1G5UNBR9SQTEuMCwGA1UECgw1U0VSVk1C
SubTotal="74.54" Moneda="MXN" Total="83.50" TipoDeComprobante="I" MetodoPago="PUE" LugarExpedicion="85870"
xsi:schemaLocation="http://www.sat.gob.mx/cfd/3 http://www.sat.gob.mx/sitio_internet/cfd/3/cfdv33.xsd">
<cfdi:Emisor Rfc="CC0805231N4" Nombre="CADENA COMERCIAL OXXO, SA DE CV" RegimenFiscal="623"/>
<cfdi:Receptor Rfc="GES790913CT0" Nombre="GOBIERNO DEL ESTADO DE SONORA" UsoCFDI="G03"/>
<cfdi:Conceptos>
<cfdi:Concepto ClaveProdServ="50201708" Cantidad="1.000000" ClaveUnidad="EA" Unidad="EA" Descripcion="R160Z AMERREGULAR OBR" ValorUnitario="16.38"
Importe="16.38">
<cfdi:Impuestos>
<cfdi:Traslados>
<cfdi:Traslado Base="16.38" Impuesto="002" TipoFactor="Tasa" TasaOCuota="0.160000" Importe="2.62"/>
</cfdi:Traslados>
</cfdi:Impuestos>
</cfdi:Concepto>
<cfdi:Concepto ClaveProdServ="50202311" Cantidad="1.000000" ClaveUnidad="EA" Unidad="EA" Descripcion="160Z CAP MOKA OBR" ValorUnitario="21.12"
Importe="21.12">
<cfdi:Impuestos>
<cfdi:Traslados>
<cfdi:Traslado Base="21.12" Impuesto="002" TipoFactor="Tasa" TasaOCuota="0.160000" Importe="3.38"/>
</cfdi:Traslados>
</cfdi:Impuestos>
</cfdi:Concepto>
<cfdi:Concepto ClaveProdServ="50181905" Cantidad="1.000000" ClaveUnidad="EA" Unidad="EA" Descripcion="POLVORONCITOS TIA ROSA 90G"
ValorUnitario="18.52" Importe="18.52">
<cfdi:Impuestos>
<cfdi:Traslados>
<cfdi:Traslado Base="18.52" Impuesto="003" TipoFactor="Tasa" TasaOCuota="0.080000" Importe="1.48"/>
<cfdi:Traslado Base="20.00" Impuesto="002" TipoFactor="Tasa" TasaOCuota="0.000000" Importe="0.00"/>
</cfdi:Traslados>
</cfdi:Impuestos>
</cfdi:Concepto>
<cfdi:Concepto ClaveProdServ="50181900" Cantidad="1.000000" ClaveUnidad="EA" Unidad="EA" Descripcion="PACHONCITOS TIA ROSA 140G"
ValorUnitario="18.52" Importe="18.52">
<cfdi:Impuestos>
<cfdi:Traslados>
<cfdi:Traslado Base="18.52" Impuesto="003" TipoFactor="Tasa" TasaOCuota="0.080000" Importe="1.48"/>
<cfdi:Traslado Base="20.00" Impuesto="002" TipoFactor="Tasa" TasaOCuota="0.000000" Importe="0.00"/>
</cfdi:Traslados>
</cfdi:Impuestos>
</cfdi:Concepto>
</cfdi:Conceptos>
<cfdi:Impuestos TotalImpuestosTrasladados="8.96">
<cfdi:Traslados>
<cfdi:Traslado Impuesto="003" TipoFactor="Tasa" TasaOCuota="0.080000" Importe="2.96"/>
<cfdi:Traslado Impuesto="002" TipoFactor="Tasa" TasaOCuota="0.160000" Importe="6.00"/>
<cfdi:Traslado Impuesto="002" TipoFactor="Tasa" TasaOCuota="0.000000" Importe="0.00"/>
</cfdi:Traslados>
</cfdi:Impuestos>
<cfdi:Complemento>
<cfdi:TimbreFiscalDigital xmlns:tfd="http://www.sat.gob.mx/TimbreFiscalDigital" xsi:schemaLocation="http://www.sat.gob.mx/TimbreFiscalDigital
http://www.sat.gob.mx/sitio_internet/cfd/TimbreFiscalDigital/TimbreFiscalDigitalv11.xsd" Version="1.1" UUID="72e42aaa-17a9-4499-8efe-31e2fae50022"
RfcProvCertif="SNF171020F3A" FechaTimbrado="2022-05-04T13:59:57"
SelloCFD="oyswzk8tey1io380bhn7vC7RnVKRDFuQsgwSTKOMUxxXUGKT75i+HaTbXjLue+FnXBjXZp7AEbpISSEhMXiuK1n3NhLE3fcGq4/CJWVZWVszof2nkt1AeS1xw6u1QC9ByEn7j2wHe4W
NoCertificadoSAT="0000100000041211308"
SelloSAT="dlwE496Zdz0wv50PLZx90d9Md/OEyhIlfWK3d/7Pcvt/w6ia8cziTNAYiKxOkI4CTRNP219mEV4fgPZiYx4NdP2UGQZEYKCHN2QPgMxmQ9Sp990+Hk2RZLceAWAYQdgrZWecx03Nub
</cfdi:Complemento>
<cfdi:Addenda>
<ns:diverza xmlns:ns="http://www.diverza.com/ns/addenda/diverza/1" version="1.1">
<ns:generales tipoDocumento="Factura"/>
<ns:clavesDescripcion c_TipoDeComprobante="Ingreso" c_MetodoPago="PAGO EN UNA SOLA EXHIBICION" c_RegimenFiscal="Opcional para Grupos de Sociedades"
c_UsoCFDI="Gastos en general"/>
<ns:receptor>
<ns:domicilioFiscalR calle="COMONFORT Y DR PALIZA" colonia="CENTENARIO" ciudad="HERMOSILLO" municipio="HERMOSILLO" estado="SONORA" pais="México"
codigoPostal="83260"/>
</ns:receptor>
</ns:diverza>
</cfdi:Addenda>
</cfdi:Comprobante>
```

OPERADO CON RECURSOS
DEL CINCO AL MILLAR
EJERCICIO FISCAL 2022

**Verificación de comprobantes fiscales digitales por internet**

| RFC del emisor | Nombre o razón social del emisor | RFC del receptor | Nombre o razón social del receptor |
|--|------------------------------------|----------------------------|------------------------------------|
| CCO8605231N4 | CADENA COMERCIAL OXXO, SA DE CV | GES790913CT0 | GOBIERNO DEL ESTADO DE SONORA |
| Folio fiscal | Fecha de expedición | Fecha certificación SAT | PAC que certificó |
| 72E42AAA-17A9-4499-8EFE- 31E2FAE50022 | 2022-05-04T11:59:57 | 2022-05- 04T13:59:57 | SNF171020F3A |
| Total del CFDI | Efecto del comprobante | Estado CFDI | Estatus de cancelación |
| \$83.50 | Ingreso | Vigente | Cancelable sin aceptación |

[Imprimir](#)

OPERADO CON RECURSOS
DEL CINCO AL MILLAR
EJERCICIO FISCAL 2022

Cadena Comercial OXXO, S.A. de C.V.
CEO-860523-1M4

AMADO NERVO CEN

Edison 1235 Nte. Col. Talleres, Hty. N.L. CP 64460
Regimen opcional para grupos de sociedades.

```
=====
BAI00A8911140      1      03/05/2022  07:37
POLVORONCITOSTIAROSA      1      20.00
REFRESCOS MERREQ OBR      1      19.00
PAI TOSTIAR01405      1      20.00
TENA CAP MORA OBR      1      24.50
Fol Vta. 3632476
ID 100BR50LW11      IVA INCLUIDO: $ 6.00
Total: $ 83.50
OCHENTA Y TRES PESOS 50/100 N.N.
Efectivo N.N.: 500.00
Paga: $ 500.00 Cambio: $ 416.50
=====
```

******* OXXO PREMIA *******

¿REFRESCO GRATIS?

Regístrate a OXXO PREMIA,
acumula puntos en tus visitas y
cánjealos por PRODUCTOS GRATIS.
Descarga la app Mi OXXO o pide
tu tarjeta OXXO PREMIA en tienda.

=====

MUCHAS GRACIAS POR SU COMPRA
PAGO EN UNA SOLA EXHIBICION
LUGAR DE EXPEDICION: NAVOJOA, SONORA
LINACIO PESQUEIRA S/N JUAREZ, NAVOJOA
SONORA C.P. 85870

email:atencionclientes@oxxo.com
telefono sin costo 81 83 20 20 20

¡Tenemos un lugar para ti!
Administrando o trabajando en OXXO,
La Cadena de Tiendas de Proximidad
más grande de Latinoamérica.

Acércate a un colaborador de tienda o búscanos en
redes sociales como "OXXO Reclutamiento"
para iniciar tu proceso. Aplican restricciones.
Consulta nuestro aviso de privacidad
en <https://www.oxxo.com/>

Tipo de Comprobante: I - Ingreso
Lugar de Expedición: 85760
Régimen Fiscal: 601 - General de Ley Personas Morales

Forma de pago: 01 - Efectivo
Método de pago: PUE - Pago en una sola exhibición
Moneda: MXN - Peso Mexicano

Folio: - 2944
Fecha: 4/5/2022 09:25:25

Datos del cliente

Cliente: GOBIERNO DEL ESTADO DE SONORA
R.F.C.: GES790913CT0
Domicilio: COMOFORT Y DR PALIZA No. S/N, Centenario, C.P. 83260, Hermosillo, Sonora, México
Uso CFDI: G03 - Gastos en general

| Cantidad | Unidad | Clave Unidad SAT | Clave Producto/Servicio | Concepto / Descripción | Valor Unitario | Descuentos | Impuestos | Importe |
|----------|----------|--------------------------|-------------------------|--|----------------|------------|-------------------|---------|
| 1.00 | SERVICIO | E48 - Unidad de servicio | 90101501 - Restaurantes | CONSUMO DE ALIMENTOS DEL DIA 03 DE MAYO DEL 2022 | 418.10 | 0.00 | 002 - IVA - 66.90 | 418.10 |

Importe con letra:
CUATROCIENTOS OCHENTA Y CINCO PESOS 00/100 M.N.

Subtotal: 418.10
Impuestos Traslados: 66.90
I.S.H.: 0.00
Total: 485.00

CFDI Relacionado:

Tipo Relación: -

CFDI Relacionado:



Serie del Certificado del emisor: 00001000000413797749
Folio fiscal: 48AE7B90-ABF0-4709-918D-4BC7DA90B9F6
No. de Serie del Certificado del SAT: 00001000000505142236
Fecha y hora de certificación: Mayo 4 2022 - 11:25:28

Este documento es una representación impresa de un CFDI

Sello Digital del CFDI

RDN9ppIFNKBGbpZncgd/8nhGyv1E2Uay6CSp8VoqQwRldvg0CeVu97HFISyHxIsO5lGc1TBjPmY6idI091fk7d
cx+DOK4Z3Is2iLlJ2Q1XpItpnHO1MBFL6aNCgwcDo6okCWxpPbpp3CP9FosQ2xxbskcoQneDygfTYFoY6DhsH
7wiL2800Cx5Y6ET61M55LVQ0issDH7G7bXnwhuGOZlxTVfHgy5K1GRKMVzJ3GpMqd26hUQi5+2rp+lfqPvjdoD
Jj1NrTDzO4y/mLuM0kHaNQRbBzMsZPoGBnRXkzWBQ9EwJbZveulrQTE0zJh/9SN6wa1+o7wKvC3koJkffAwg==

Sello del SAT

EnHGe0a6/8DE6lch1syNii9ZuiOqvz71fi9L1zWkTtnKThrpzFivF6CHBYwqhY8IIlFDXgTpQr0VWFccI
iu7qzbAja4pVVaceOtEwgZdiqYPBg9BrzBD0JDPEL6ge1eM3YqJbc58Ph7DBb8AXAWLLOXphr8GuAk19I
32wNsarDECqaO6oLqRzmKvJpiA4A3TONbLVRul+FIINfBb3PFN/qrw/Ouq2EYLG+oiCS000yJ7fnipA
efsC5KjCBEwsLVZ8fgSv93E+VML+HdaweSQx3LT2uli4NuVhH49i7LvUrymGvuVXFOTUil8ajmGFxlt
lrNlufSZAhWJkwxTOY+ljj==

Cadena original del complemento de certificación digital del SAT

||1.1|48AE7B90-ABF0-4709-918D-4BC7DA90B9F6|2022-05-04T11:25:28|MAS0810247C0|RDN9
ppIFNKBGbpZncgd/8nhGyv1E2Uay6CSp8VoqQwRldvg0CeVu97HFISyHxIsO5lGc1TBjPmY6idI091fk
7dxc+DOK4Z3Is2iLlJ2Q1XpItpnHO1MBFL6aNCgwcDo6okCWxpPbpp3CP9FosQ2xxbskcoQneDygfTY
FoY6DhsH7wiL2800Cx5Y6ET61M55LVQ0issDH7G7bXnwhuGOZlxTVfHgy5K1GRKMVzJ3GpMqd26hUQi5
+2rp+lfqPvjdoDj1NrTDzO4y/mLuM0kHaNQRbBzMsZPoGBnRXkzWBQ9EwJbZveulrQTE0zJh/9SN6wa
1+o7wKvC3koJkffAwg==|00001000000505142236||

OPERADO CON RECURSOS
DEL CINCO AL MILLAR
EJERCICIO FISCAL 2022

This XML file does not appear to have any style information associated with it. The document tree is shown below.

```
<cfdi:Comprobante xmlns:cfdi="http://www.sat.gob.mx/cfd/3" xmlns:xsi="http://www.w3.org/2001/XMLSchema-instance"
xsi:schemaLocation="http://www.sat.gob.mx/cfd/3 http://www.sat.gob.mx/sitio_internet/cfd/3/cfdv33.xsd" Version="3.3" Folio="2944" Fecha="2022-05-
04T09:25:25">
<Sello="RDN9ppiFNKBGBpZncgd/8nhGyv1E2Uay6CSp8VoqQwRldvg0CeVuv97HFISyHxIsO5lgc1TBjPmY6idI091fk7dcx+DOK4Z3ls2illlj2Q1XpItpnH01MBFL6aNcgwcDo6okWxpPbpp3CP9Fos
ormaPago="01" NoCertificado="00001000000413797749"
Certificado="MIIGNzCCBB+gAwIBAgIUMDAwMDEwMDAwMDA0MTM3OTc3NDkwDQYJKoZIhvcNAQELBQAwwGyMTgwNgYDVQQDDCBkLmuIGRlbCBTZXJ2aWNpbYBkZSBBDGZ1bm1ldHJhYnNs24gVHJp
SubTotal="418.10" Moneda="MXN" Total="485.00" TipoDeComprobante="I" MetodoPago="PUE" LugarExpedicion="85760">
<cfdi:Emisor RegimenFiscal="601" Rfc="ATH180904DH3" Nombre="Alamos Tex Hotel Sa De Cv"/>
<cfdi:Receptor Rfc="GES790913CT0" Nombre="GOBIERNO DEL ESTADO DE SONORA" UsoCFDI="G03"/>
<cfdi:Conceptos>
<cfdi:Concepto ClaveProdServ="90101501" ClaveUnidad="E48" Cantidad="1.00" Unidad="SERVICIO" NoIdentificacion="2" Descripcion="CONSUMO DE ALIMENTOS
DEL DIA 03 DE MAYO DEL 2022" ValorUnitario="418.10" Importe="418.10">
<cfdi:Impuestos>
<cfdi:Traslados>
<cfdi:Traslado Base="418.10" Impuesto="002" TipoFactor="Tasa" TasaOCuota="0.160000" Importe="66.90"/>
</cfdi:Traslados>
</cfdi:Impuestos>
</cfdi:Concepto>
</cfdi:Conceptos>
<cfdi:Impuestos TotalImpuestosTrasladados="66.90">
<cfdi:Traslados>
<cfdi:Traslado Impuesto="002" TipoFactor="Tasa" TasaOCuota="0.160000" Importe="66.90"/>
</cfdi:Traslados>
</cfdi:Impuestos>
<cfdi:Complemento>
<cfd:TimbreFiscalDigital xmlns:tfd="http://www.sat.gob.mx/TimbreFiscalDigital" xmlns:xsi="http://www.w3.org/2001/XMLSchema-instance"
xsi:schemaLocation="http://www.sat.gob.mx/TimbreFiscalDigital
http://www.sat.gob.mx/sitio_internet/cfd/TimbreFiscalDigital/v11.xsd" Version="1.1" UUID="48AE7B90-ABF0-4709-918D-4BC7DA90B9F6"
FechaTimbrado="2022-05-04T11:25:28" RfcProvCertif="MAS0810247C0"
SelloCFD="RDN9ppiFNKBGBpZncgd/8nhGyv1E2Uay6CSp8VoqQwRldvg0CeVuv97HFISyHxIsO5lgc1TBjPmY6idI091fk7dcx+DOK4Z3ls2illlj2Q1XpItpnH01MBFL6aNcgwcDo6okWxpPbpp
NoCertificadoSAT="000010000000505142236"
SelloSAT="EnHG0a6/8DE61ch1syNi9Zui0qvz71li9L2WktTnKThrpZFivFu6CHBYwqhY8IIFDXgTPqr0VWFccIiu7qzbAj4pvVaceOtEwgZdiqYPBg9BrzBD0jdPEL6ge1m3Yjqbc58Ph7DB
</cfdi:Complemento>
</cfdi:Comprobante>
```

OPERADO CON RECURSOS
DEL CINCO AL MILLAR
EJERCICIO FISCAL 2022

**HACIENDA**
SECRETARÍA DE HACIENDA Y CRÉDITO PÚBLICO**SAT**
SERVICIO DE ATENCIÓN AL PAGADOR**Verificación de comprobantes fiscales digitales por internet**

| RFC del emisor | Nombre o razón social del emisor | RFC del receptor | Nombre o razón social del receptor |
|--------------------------------------|---|--------------------------------|---|
| ATH180904DH3 | Alamos Tex Hotel Sa De Cv | GES790913CT0 | GOBIERNO DEL ESTADO DE SONORA |
| Folio fiscal | Fecha de expedición | Fecha certificación SAT | PAC que certificó |
| 48AE7B90-ABF0-4709-918D-4BC7DA90B9F6 | 2022-05-04T09:25:25 | 2022-05-04T11:25:28 | MAS0810247C0 |
| Total del CFDI | Efecto del comprobante | Estado CFDI | Estatus de cancelación |
| \$485.00 | Ingreso | Vigente | Cancelable sin aceptación |

Imprimir

**OPERADO CON RECURSOS
DEL CINCO AL MILLAR
EJERCICIO FISCAL 2022**

ALAMOS TEX HOTEL SA DE CV
CALLE LAZARO CARDENAS 9
RFC ATH180904DH3
ALAMOS SONORA 85760
RECIBO DE CONSUMO

| | |
|------------|---------|
| CONSUMO | =485.00 |
| TOTAL | =485.00 |
| EFFECTIVO | =500.00 |
| CAMBIO | =15.00 |
| 03-05-2021 | 14:12 |
| 000024 | 00 |

IFANELA ASADA

**PROMOTORA DE CAFE RIO MAYO SA DE CV****PCR180521HV4**

Calle: Pesqueira norte No exterior: 902
Colonia: Mezquital de Pueblo Viejo CP: 85835
Delegación / Municipio: Navojoa
Localidad: Navojoa
Estado: Sonora, México
TEL.

REGIMEN FISCAL EMISOR: 601**LUGAR DE EXPEDICIÓN:****FACTURA:**

FALA - 4189

ORIGINAL**EMISIÓN:**

2022-05-03T00:00:00

CERTIFICADO:

00001000000512568277

CLIENTE**Gobierno del Estado de Sonora****GES790913CT0****Uso Cfdi: G03 Gastos en general**

Calle: Comonfort y Dr. Paliza No exterior: S/N

Colonia: Centenario CP: 83260

Delegación / Municipio: Hermosillo

Localidad: Hermosillo

Estado: Sonora, MEX

CONCEPTO

| CLAVE | CANT. | MEDIDA | DESCRIPCIÓN | PRECIO UNIDAD | IMPORTE |
|----------|-------|--------|-----------------------|---------------|---------|
| 50201700 | 1.000 | Pieza | FRAPPE REGULAR PUEBLA | \$39.66 | \$39.66 |
| 50201700 | 1.000 | Pieza | FRAPPE OREO PUEBLA | \$39.66 | \$39.66 |
| 90101501 | 1.000 | Pieza | PASTEL DE ZANAHORIA | \$43.10 | \$43.10 |

Moneda: MXN T.C.: 1.000000**Método de pago: PUE Pago en una sola exhibición****Subtotal: \$122.41****Núm. Cta. Pago:****Forma de pago: 01 Efectivo****Descuento: \$0.00****Subtotal neto: \$122.41****IVA 16.00%: \$19.59****TOTAL A PAGAR: \$142.00****IMPORTE CON LETRA: CIENTO CUARENTA Y DOS PESOS 00/100 M.N.****SERVACIONES:****PAGARÉ:**

POR ESTE PAGARE PROMETO (EMOS) Y ME OBLIGO (AMOS) A PAGAR SOLIDARIAMENTE E INCONDICIONALMENTE A PROMOTORA DE CAFE RIO MAYO SA DE CV EL DÍA 5/3/2022 12:00:00 AM EN SU DOMICILIO O EN CUALQUIER OTRO QUE SE ME REQUIERA EL PAGO DE LA CANTIDAD DE \$CIENTO CUARENTA Y DOS PESOS 00/100 M.N. VALOR RECIBIDO A MI (NUESTRA) ENTERA SATISFACCION, QUEDA CONVENIDO QUE LA DEMORA EN SU PAGO GENERARÁ INTERESES A RAZÓN DEL 1% SIN QUE SE ENTienda PRORROGADO EL PLAZO.

NOMBRE: Gobierno del Estado de Sonora
DIRECCIÓN: Calle: Comonfort y Dr. Paliza No exterior: S/N

Colonia: Centenario CP: 83260
Delegación / Municipio: Hermosillo

Localidad: Hermosillo

Estado: Sonora, MEX

CIUDAD: GES790913CT0**FECHA:** 03/05/2022

ACEPTO

FIRMA DEL SUScriptor

Información del Timbre Fiscal Digital**Folio fiscal:**

47118952-55A5-41C8-891C-C09EB8C8C7C7

Certificado Digital SAT

00001000000504204971

Fecha y hora de certificación

2022-05-04T14:05:22

Email:**Cadena original del complemento de certificación digital del SAT**

||1.1|47118952-55A5-41C8-891C-C09EB8C8C7C7|2022-05-04T14:05:22|PPD101129EA3|cNZkm7aa/aqpWFrerucWz9HIZZATfNixpDy9neHQ20qSvmx6QB3dfF87mgG7f1UC0Lkvb3/sYtuB28Imfoap/gbOvbJQ/OrJjbgV3Wc64M Q+UEaqQfRcQt6GjpdCYTJLrpk5JK4Vwm/khKoDha948HW6G143gpeEGJ8+m2Hg+VL69f0CuCw9kQeRXNY7iJhKzG6Tvg75uUlgXTZeJewfeGPHsBfDqZ1hc9v AUeQx4z+IEkp9BC4Yr6WwXWeYqI2s6sEbleDvBmvGITT3pm7AbgRNh+4c2K70FhTvu/GgHZyH+VnN+qzw9Bg6SC7e2u2FYyM4IKI2tqX+IZ7w==|00001000000504204971||

Sello Digital del CFDI

cNZkm7aa/aqpWFrerucWz9HIZZATfNixpDy9neHQ20qSvmx6QB3dfF87mgG7f1UC0Lkvb3/sYtuB28Imfoap/gbOvbJQ/OrJjbgV3Wc64MQ+UEaqQfRcQt6GjpdCYTJLr pk5JK4Vwm/khKoDha948HW6G143gpeEGJ8+m2Hg+VL69f0CuCw9kQeRXNY7iJhKzG6Tvg75uUlgXTZeJewfeGPHsBfDqZ1hc9v AUeQx4z+IEkp9BC4Yr6WwXWeYqI2s6sEbleDvBmvGITT3pm7AbgRNh+4c2K70FhTvu/GgHZyH+VnN+qzw9Bg6SC7e2u2FYyM4IKI2tqX+IZ7w==

Sello Digital del SAT

A+3KzT9/Z2xH/gb5+ONu9l/2t38t6pRFHlPcIlWz/RwsGuLyVgZLxZ8PM0a9Vzo8mrXng/ZVIKSmT09Wrdy6YOMZ57SPcK6gDm5gHnbaQb8Vn05FpXKnYF9o Uy6KuhCQoGudINDAM3iymEK4jUn89Hhw2Pg45mE64O/rT8RmchlaDCb8ZmtSs+j7uUGg6Bdex59LVRznRUL9JLUVNfSISX4hmK4B5smTQ36RgeAA52YYPm/VCm hrDvaxOvDD0pARZLigvpcT0b5vgqURagX4UFx+7PWsWdaCXLuKev8qKsKMe8FdxpBVC73+5fIy9uGe35FP+cg==

**OPERADO CON RECURSOS
DEL CINCO AL MILLAR**

This XML file does not appear to have any style information associated with it. The document tree is shown below.

```
<cfdi:Comprobante xmlns:cfdi="http://www.sat.gob.mx/cfd/3" xmlns:xsi="http://www.w3.org/2001/XMLSchema-instance"
Certificado="MIIG1TCCBA2gAwIBAgIUMDAwMDEwMDAwMDA1MTI1NjgyNzcwDQYJKoZIhvcNAQELBQAwggGEMSAwHgYDVQDDbBVRPUK1EQUQgQ0VSVElGSUNBRE9SQTEUMCwGA1UECgw1U0VSVK1C
CondicionesDePago="Contado" Fecha="2022-05-03T19:00:08" Folio="4189" FormaPago="01" LugarExpedicion="85835" MetodoPago="PUE" Moneda="MXN"
NoCertificado="00001000000512568277"
Sello="cNZkm7aa/aqpwFrerucwz9HIZZATfN1xpDy9neHQ20qSvmx6Q83dfF87mgG7f1UC0Lkvb3/sYtuB28Imfoap/gb0vbJQ/QrJjbgV3Wc64MQ+UEaqQfRcQt6GjpdCYTJLjrpK5iJK4Vwm/khKoC
Serie="FALA" SubTotal="122.41" TipoCambio="1" TipoDeComprobante="I" Total="142.00" Version="3.3" xsi:schemaLocation="http://www.sat.gob.mx/cfd/3
http://www.sat.gob.mx/sitio_internet/cfd/3/cfdv33.xsd">
<cfdi:Emisor Nombre="PROMOTORA DE CAFE RIO MAYO SA DE CV" RegimenFiscal="601" Rfc="PCR180521HV4"/>
<cfdi:Receptor Nombre="Gobierno del Estado de Sonora" Rfc="GES790913CT0" UsoCFDI="603"/>
<cfdi:Conceptos>
<cfdi:Concepto Cantidad="1.00" ClaveProdServ="50201700" ClaveUnidad="H87" Descripcion="FRAPPE REGULAR PUEBLA" Importe="39.655172"
NoIdentificacion="FRP" Unidad="Pieza" ValorUnitario="39.655172">
<cfdi:Impuestos>
<cfdi:Traslados>
<cfdi:Traslado Base="39.655172" Importe="6.344828" Impuesto="002" TasaOCuota="0.160000" TipoFactor="Tasa"/>
</cfdi:Traslados>
</cfdi:Impuestos>
</cfdi:Concepto>
<cfdi:Concepto Cantidad="1.00" ClaveProdServ="50201700" ClaveUnidad="H87" Descripcion="FRAPPE OREO PUEBLA" Importe="39.655172"
NoIdentificacion="FOP" Unidad="Pieza" ValorUnitario="39.655172">
<cfdi:Impuestos>
<cfdi:Traslados>
<cfdi:Traslado Base="39.655172" Importe="6.344828" Impuesto="002" TasaOCuota="0.160000" TipoFactor="Tasa"/>
</cfdi:Traslados>
</cfdi:Impuestos>
</cfdi:Concepto>
<cfdi:Concepto Cantidad="1.00" ClaveProdServ="90101501" ClaveUnidad="H87" Descripcion="PASTEL DE ZANAHORIA" Importe="43.103448"
NoIdentificacion="1206" Unidad="Pieza" ValorUnitario="43.103448">
<cfdi:Impuestos>
<cfdi:Traslados>
<cfdi:Traslado Base="43.103448" Importe="6.896552" Impuesto="002" TasaOCuota="0.160000" TipoFactor="Tasa"/>
</cfdi:Traslados>
</cfdi:Impuestos>
</cfdi:Concepto>
</cfdi:Conceptos>
<cfdi:Impuestos TotalImpuestosTrasladados="19.59">
<cfdi:Traslados>
<cfdi:Traslado Importe="19.59" Impuesto="002" TasaOCuota="0.160000" TipoFactor="Tasa"/>
</cfdi:Traslados>
</cfdi:Impuestos>
<cfdi:Complemento>
<tfd:TimbreFiscalDigital xmlns:tfd="http://www.sat.gob.mx/TimbreFiscalDigital" FechaTimbrado="2022-05-04T14:05:22"
NoCertificadoSAT="00001000000504204971" RfcProvCertif="PPD101129EA3"
SelloCFD="cNZkm7aa/aqpwFrerucwz9HIZZATfN1xpDy9neHQ20qSvmx6Q83dfF87mgG7f1UC0Lkvb3/sYtuB28Imfoap/gb0vbJQ/QrJjbgV3Wc64MQ+UEaqQfRcQt6GjpdCYTJLjrpK5iJK4Vw
SelloSAT="A+3KzT9/Z2xFh/gb5+0Nu9l/2t38t6pRFHiPcilwz/RwsGulyVgZLuXz8PM0a9Vzo8mrXng/ZVlKSmT09Wrdy6VOM0z5tp7sPp6k6gHDyMg6ILhb8Cb8WysAF3xXknYF9oUyF6KuhCQ
UUID="47118952-55A5-41C8-891C-C09EB8C8C7C7" Version="1.1" xsi:schemaLocation="http://www.sat.gob.mx/TimbreFiscalDigital
http://www.sat.gob.mx/sitio_internet/cfd/TimbreFiscalDigital/TimbreFiscalDigitalv11.xsd"/>
</cfdi:Complemento>
</cfdi:Comprobante>
```

OPERADO CON RECURSOS
DEL CINCO AL MILLAR
EJERCICIO FISCAL 2022

**HACIENDA**
SECRETARÍA DE HACIENDA Y FISCALÍA**SAT**
SERVICIO AL PAGADOR**Verificación de comprobantes fiscales digitales por internet**

| RFC del emisor | Nombre o razón social del emisor | RFC del receptor | Nombre o razón social del receptor |
|--------------------------------------|---|--------------------------------|---|
| PCR180521HV4 | PROMOTORA DE CAFE RIO MAYO SA DE CV | GES790913CT0 | Gobierno del Estado de Sonora |
| Folio fiscal | Fecha de expedición | Fecha certificación SAT | PAC que certificó |
| 47118952-55A5-41C8-891C-C09EB8C8C7C7 | 2022-05-03T19:00:08 | 2022-05-04T14:05:22 | PPD101129EA3 |
| Total del CFDI | Efecto del comprobante | Estado CFDI | Estatus de cancelación |
| \$142.00 | Ingreso | Vigente | Cancelable sin aceptación |

Imprimir

**OPERADO CON RECURSOS
DEL CINCO AL MILLAR
EJERCICIO FISCAL 2022**

PROMOTORA DE CAFE RIO MAYC SA DE
Pesqueira norte 902 Navojoa
Cofesor RFC: PCR180521HV4
Ventas con ticket
Cajero: Angelica Ramirez Velarde

Fecha:03/05/2022 07:00:08 p. m.
Serie Folio N.: CA173537

| Descripcion | Cant | Importe |
|--------------------|------|---------|
| FRAPPE REGULAR PUE | 1.00 | 46.00 |
| FRAPPE ORO PUEBLA | 1.00 | 46.00 |
| PASTEL DE ZANAHORI | 1.00 | 50.00 |
| Total..... | | 142.00 |
| PAGADO CON: | | 200.00 |
| SU CAMBIO: | | 58.00 |
| USTED AHORR: | | 0.00 |

(CIENTO CUARENTA Y DOS PESOS 00/
100 M.N.)

PAGO EN UNA SOLA EXHIBICION

MUCHAS GRACIAS POR SU COMPRA

Cantidad de articulos: 3.00

FACTURACION ELECTRONICA

<http://uticket.siadmin.com.mx>

Empresa Promotora de Cafe Rio May

Sucursal: 57

Terminal: 3

Cuenta con 72 Hrs para facturar

ORIGINAL

MANUEL DIAZ BROWN OJEDA
DIOM751228G88



DOMICILIO FISCAL

MIGUEL ALEMAN #152 SUR COL. CENTRO,
CP.85000, CIUDAD OBREGON, CAJEME,
SONORA, MEXICO Tel. (644)180-0348

DOMICILIO DE EXPEDICIÓN

MIGUEL ALEMAN #152 SUR COL. CENTRO,
CP.85000, CIUDAD OBREGON, CAJEME,
SONORA, MEXICO
Tel. (644)180-0348

TIPO COMPROBANTE: I INGRESO

SUCURSAL: CECINA SONORENSE. TEL. (644)180-0348

REGIMEN FISCAL: 612 PERSONAS FÍSICAS CON ACTIVIDADES EMPRESARIALES Y
PROFESIONALES

RECEPTOR

RFC: GES790913CTO

RAZÓN SOCIAL: GOBIERNO DEL ESTADO DE SONORA

DIRECCIÓN: COMONFORT Y DR PALIZA S/N #S/N COL. CENTENARIO, CP.83260,
HERMOSILLO, SONORA, MÉXICO

USO CFDI: G03 GASTOS EN GENERAL

MÉTODO DE PAGO: PUE PAGO EN UNA SOLA EXHIBICIÓN

MONEDA: MXN

TIPO DE CAMBIO: 1

FORMA DE PAGO: 28 TARJETA DE DÉBITO

BANCO:

CUENTA:

| Cantidad | claveProdSer | Unidad | Descripción | valorUnitario | Importe |
|---|--------------|---------|---------------|---------------|---------|
| 1.00 | 90101500 | C62 PAQ | [CAR] CONSUMO | 340.52 | 340.52 |
| TOTAL CON LETRA | | | | SUBTOTAL: | 340.52 |
| TRESCIENTOS NOVENTA Y CINCO PESOS CON 00/100 M.N. | | | | DESCUENTOS: | 0.00 |

IVA (0.160000)

54.48

TOTAL:

395.00

SELLO DIGITAL DEL EMISOR

ZBaLi9QPrhPp8rcOljox6p1176FKF6y5b4JhGMxQZYL0VvSpoGmE3TCOXbO0c9AD5Y0mNpT3FqHBUUQrQ1mriZav5wFNjt2KZFzmBIZ7ahrOIGw8lbiQZp2ydxOLGihGloE04l87XD5j+shKVbbFcaQGXvzbz
0s0xleJ/CcCL8nCjYX5xxZ/cB1cATSNcnJfSuDCEBMO8pJHXztgwEmnXAqXxmI6s2pWT8n4yuBinZ9QmBP80Y+mLFbfj2jJ5W+26KXYPqbdUo5dHb3Djp3fWghvVKWjVB7liSr3cMnkG4F/frnvtHmjnz2HSe
7X1KmXqR3zsf07VAikDcyAeQ99/w==

SELLO DIGITAL DEL SAT

HbJ0VRusT4WdM4cHAzRq5Cbr9CRJG3Hxai/ziqciKsZKANGKT0nkOh8tmFq7QV3GDj5WLTkgGVdhHDV/xW6GhX0BWZxuOwISi70x2xQy1zbs2nM/lgm2A/bZZ9zTh5HW3GUMNVVqn7Fz7Ey4V7+hi2
WgzJN6m8v4g5f4iIT/3M9p6n9roqCtvS52qgFfzyvW13pbIKss+9j+DpPgAgWiK6vnM+61MREeJCDeYvMZmP65fWATeBnvJLFCIpJmPyTRtSuzs24P0Jb8Yw1eNMLOONEVTR+CurbOoxPyJOL7mdyYm
bAOI3ce4ick9vkeXmwOacnr54C3ISHRaapX8Qw==

CADENA ORIGINAL DEL COMPLEMENTO DE CERTIFICACIÓN DIGITAL DEL SAT

[|1.1|BC541075-EF3E-4BEA-A34C-4BCA2A6B9314|2022-05-03T22:41:13|LSO1306189R5|ZBaLi9QPrhPp8rcOljox6p1176FKF6y5b4JhGMxQZYL0VvSpoGmE3TCOXbO0c9AD5Y0mNpT3FqHBUUQrQ1mriZav5wFNjt2KZFzmBIZ7ahrOIGw8lbiQZp2ydxOLGihGloE04l87XD5j+shKVbbFcaQGXvzbz0s0xleJ/CcCL8nCjYX5xxZ/cB1cATSNcnJfSuDCEBMO8pJHXztgwEmnXAqXxmI6s2pWT8n4yuBinZ9QmBP80Y+mLFbfj2jJ5W+26KXYPqbdUo5dHb3Djp3fWghvVKWjVB7liSr3cMnkG4F/frnvtHmjnz2HSe7X1KmXqR3zsf07VAikDcyAeQ99/w==|00001000000509846663|]

RELACIÓN DE TICKETS FACTURADOS

28226



OPERADO CON RECURSOS
DEL CINCO AL MILLAR
EJERCICIO FISCAL 2022

This XML file does not appear to have any style information associated with it. The document tree is shown below.

```
<cfdi:Comprobante xmlns:xsi="http://www.w3.org/2001/XMLSchema-instance" xmlns:cfdi="http://www.sat.gob.mx/cfd/3" Total="395.00" TipoDeComprobante="I"
TipoCambio="1" SubTotal="340.52" Serie="A"
Sello="ZBaLI9QPrhPp8rcOIjox6p1I76FKF6y5b4JhGMxQZYLoVvSpoGmE3TCOXb00c9AD5Y0mNpT3FqHBUuQrq1mriZav5wFNjt2KZFzmBiZ7ahr0IGw8Ib1QZp2ydx0LGihSGioE04187XD5j+shKV
loCertificado="00001000000503439354" Moneda="MXN" xsi:schemaLocation="http://www.sat.gob.mx/cfd/3 http://www.sat.gob.mx/sitio_internet/cfd/3/cfdv33.xsd"
LugarExpedicion="85000" Version="3.3" FormaPago="28" Folio="17006"
Certificado="MIIF3jCCA8agAwIBAgIUMDAwMDEwMDAwMDA1MDM0MzkzNTQwDQYJKoZIhvcNAQELBQAwggGEMSAwHgYDVQDDbDVBVRPUK1EQUQgQ0VSVE1GSUNBRE9SQTEuMCwGA1UECgw1U0VSVDk1C
MetodoPago="PUE" Fecha="2022-05-03T20:40:07">
<cfdi:Emisor Nombre="MANUEL DIAZ BROWN OJEDA" RegimenFiscal="612" Rfc="DIOM751228GB8"/>
<cfdi:Receptor Nombre="GOBIERNO DEL ESTADO DE SONORA" Rfc="GES790913CT0" UsoCFDI="G03"/>
<cfdi:Conceptos>
<cfdi:Concepto Cantidad="1" ClaveProdServ="90101500" ClaveUnidad="C62" Descripcion="CONSUMO" Importe="340.52" NoIdentificacion="CAR" Unidad="PAQ"
ValorUnitario="340.52">
<cfdi:Impuestos>
<cfdi:Traslados>
<cfdi:Traslado Base="340.52" Importe="54.483200" Impuesto="002" TasaOCuota="0.160000" TipoFactor="Tasa"/>
</cfdi:Traslados>
</cfdi:Impuestos>
</cfdi:Concepto>
</cfdi:Conceptos>
<cfdi:Impuestos TotalImpuestosTrasladados="54.48">
<cfdi:Traslados>
<cfdi:Traslado Importe="54.48" Impuesto="002" TasaOCuota="0.160000" TipoFactor="Tasa"/>
</cfdi:Traslados>
</cfdi:Impuestos>
</cfdi:Complemento>
<tfd:TimbreFiscalDigital xmlns:tfd="http://www.sat.gob.mx/TimbreFiscalDigital" xsi:schemaLocation="http://www.sat.gob.mx/TimbreFiscalDigital
http://www.sat.gob.mx/sitio_internet/cfd/TimbreFiscalDigital/TimbreFiscalDigitalv11.xsd" FechaTimbrado="2022-05-03T22:41:13"
NoCertificadoSAT="00001000000509846663" RfcProvCertif="LS01306189R5"
SelloCFD="ZBaLI9QPrhPp8rcOIjox6p1I76FKF6y5b4JhGMxQZYLoVvSpoGmE3TCOXb00c9AD5Y0mNpT3FqHBUuQrq1mriZav5wFNjt2KZFzmBiZ7ahr0IGw8Ib1QZp2ydx0LGihSGioE04187XD
SelloSAT="HbJ0VRusT4WdM4cHAzRq5Cbr9CRJG3hXai/ziqciKSZKANGKT0nkOh8tmFq7QV3GDj5WL TkgGVdhHDV/xW6GhX0BWZXUOwLSi70x2xQy1zbs2nM/Igm2A/bZZ9zTh5HW3GUMNVVqn7F
UUID="bc541075-ef3e-4bea-a34c-4bca2a6b9314" Version="1.1"/>
</cfdi:Complemento>
<cfdi:Addenda>
<Tickets>
<Ticket Folio="28226" Referencia="8D58WEW79B13M8" Observacion=""/>
</Tickets>
</cfdi:Addenda>
</cfdi:Comprobante>
```

OPERADO CON RECURSOS
DEL CINCO AL MILLAR
EJERCICIO FISCAL 2022

CECINA SONORENSE
MANUEL DIAZ BROWN
RFC:DIOM751228GB8
MIGU ALEMAN 152 SUR OBREGON SONORA ME
XICO CP 85000

SUCURSAL:MIGUEL ALEMAN NUM.152 SUR OBREGON SONOR
A

MESA:10 MESERO:12-LUIS ANGEL
FOLIO:00035351
03/05/2022 08:36:57 PM

PERSONAS:1 ORDEN:17

| CANT. | DESCRIPCION | IMPORTE |
|-------|----------------------|----------|
| 1 | 1/8 KG | \$155.00 |
| 1 | 1/8 KG | \$155.00 |
| 1 | BURROS DE FRIJOL Y C | \$35.00 |
| 1 | HORCHATA | \$25.00 |
| 1 | COCA COLA ROJA VIDRI | \$25.00 |

SUBTOTAL: \$340.52

IVA \$54.48

TOTAL: \$395.00

SON:TRESCIENTOS NOVENTA Y CINCO PESOS 00/1
00 M.N.

GRACIAS POR SU PREFERENCIA
NO ES UN COMPROBANTE FISCAL
SOFT RESTAURANT V9.5 STD***

HOTEL SORIA

HOTEL SORIA
JOSE GUADALUPE SORIA RIVERA
R.F.C. SORG670128GZ7
General Ignacio Pesqueira No. 1715 COL. Juárez C.P. 85870
TEL Y FAX (642) 421-3012 421-3805
hotelsoriafacturas@gmail.com
Navjoa Sonora México

ORIGINAL

Tipo de Comprobante: I - Ingreso
Lugar de Expedición: 85870
Régimen Fiscal: 626 - 626

Forma de pago: 01 - Efectivo
Número de cuenta:
Método de pago: PUE - Pago en una sola exhibición
Moneda: MXN - Peso Mexicano

Folio: CC - 29151
Fecha: 2/5/2022 18:12:42

Datos del cliente

Cliente: GOBIERNO DEL ESTADO DE SONORA
R.F.C.: GES790913CTO
Domicilio: COMONFORT Y DR. PALIZA No. S/N, Centenario, C.P. 83260, Hermosillo, Sonora, México
Uso CFDI: G03 - Gastos en general

| Cantidad | Unidad | Clave Unidad SAT | Clave Producto/Servicio | Concepto / Descripción | Valor Unitario | Descuentos | Impuestos | Importe |
|----------|-----------|--------------------------|-----------------------------|------------------------|----------------|------------|-------------------|---------|
| 1.00 | NO APLICA | E48 - Unidad de servicio | 90111802 - Habitación doble | HOSPEDAJE HAB 203 | 428.26 | 0.00 | 002 - IVA - 68.52 | 428.26 |

Importe con letra:
QUINIENTOS PESOS 00/100 M.N.

| | |
|------------------------|--------|
| Subtotal | 428.26 |
| I.V.A. 16% | 68.52 |
| I.S.H. 2% | 8.57 |
| Retención I.S.R. 1.25% | 5.35 |
| Total | 500.00 |

CFDI Relacionado:

Tipo Relación:

CFDI Relacionado:



Serie del Certificado del emisor: 00001000000511049119
Folio fiscal: 48CDA36A-7EB9-45A4-9DD3-82A28F7789EC
No. de Serie del Certificado del SAT: 00001000000505142236
Fecha y hora de certificación: Mayo 2 2022 - 20:12:44

Este documento es una representación impresa de un CFDI

Sello Digital del CFDI

AWAVwLVXHDaellHpejsP2cG8M3jSjNkrOn1gBSQ9Vuu0YQ7H+3St830PL+N3gOfvupq0leliuR3Hj6Xx20CKZ4
bJ93UxKQ1rt04xolG8wMdee/hX34+9xm9NMKKrFuRL8rFjBMsf0ONDkqr0i7rG6XuiwB9EIT7f7HwNHi0Mwd
:BHDVGyLcyXdcbe/uzYqaHUh3gQYVrqLXFIXermtLMnyOGrXKYNTrGrEOvqSuEIsrocOnNHN+OgI9KwhEhQCaMb
O/W1g1a/IGOfa4OxFl0jnmHM9goul6eHPsAu2+juBYGXzvDxUWUGm6B8mPHectEn4wQQvhfP5Z2por1nTig==

Sello del SAT

HK8SEpwxV0LCAZjmeVofP3JcJmKe57Y3LPXsSo2MXIznfSUGfuRT9PHqcpIc+XzVPRublh9bWyAb1N
YCdTUJ2UFMBLxvRLdsTdx1Mny0ve4n6z57877fbWFRQRqucDOTkyZquYoy8TOyqdQFwinofE2Vh
bTAE5fKOWalcQg/OAis46DT4r6jWb/x1u89uPFppsYiOiBHI1yx0BVt2wmRnVYa+Defv7hxgsp8GUVbU
WVCBur15icqf3x0hmsD80TVRxbQRL7m5g3ITPv4EwLG2jK8SZUHyLeP2ie9KJOTcR195Od2CjB4dic
o0t8Q5VWmJYOZK9YXCA==

Cadena original del complemento de certificación digital del SAT

||1.1|48CDA36A-7EB9-45A4-9DD3-82A28F7789EC|2022-05-02T20:12:44|MAS0810247C0|AWAV
wLVXHDaellHpejsP2cG8M3jSjNkrOn1gBSQ9Vuu0YQ7H+3St830PL+N3gOfvupq0leliuR3Hj6Xx20CK
Z4b93UxKQ1rt04xolG8wMdee/hX34+9xm9NMKKrFuRL8rFjBMsf0ONDkqr0i7rG6XuiwB9EIT7f7H
WnHi0Mwd:BHDVGyLcyXdcbe/uzYqaHUh3gQYVrqLXFIXermtLMnyOGrXKYNTrGrEOvqSuEIsrocOnNHN+
OgI9KwhEhQCaMbO/W1g1a/IGOfa4OxFl0jnmHM9goul6eHPsAu2+juBYGXzvDxUWUGm6B8mPHectEn4
wQQvhfP5Z2por1nTig==|00001000000505142236|]

**OPERADO CON RECURSOS
DEL CINCO AL MILLAR
EJERCICIO FISCAL 2022**

This XML file does not appear to have any style information associated with it. The document tree is shown below.

```
<cfdi:Comprobante xmlns:cfdi="http://www.sat.gob.mx/cfd/3" xmlns:xsi="http://www.w3.org/2001/XMLSchema-instance"
xmlns:implocal="http://www.sat.gob.mx/implocal" xsi:schemaLocation="http://www.sat.gob.mx/cfd/3 http://www.sat.gob.mx/sitio_internet/cfd/3/cfdv33.xsd
http://www.sat.gob.mx/implocal http://www.sat.gob.mx/sitio_internet/cfd/implocal/implocal.xsd" Version="3.3" Serie="CC" Folio="29151" Fecha="2022-05-
32T18:12:42"
Sello="AWAVwLVXHDAelHpejsP2cG8M3jS3NKR0n1gBSQ9VuU0YQ7H+3St830PL+N3g0fvupq0IeliuR3hJ6Xx20CXZ4bJ93UxKQ1rt04xoIG8wMdee/hX34+9xm9NMKKrFuRL8rFjBMsF0ONDkKqr0i
FormaPago="01" NoCertificado="00001000000511049119"
Certificado="MIIF/zCCA+egAwIBAgIUMDAwMDEwMDAwMDA1MTEwNDkxMTkwDQYJKoZIhvcNAQELBQAwggGEMSAwHgYDVQDDbDdVVRPUK1EQUQgQ0VSVElGSUNBRE9SQTEuMCwGA1UECgwIU0VSVk1C
SubTotal="428.26" Moneda="MXN" Total="500.00" TipoDeComprobante="I" MetodoPago="PUE" LugarExpedicion="85870">
<cfdi:Emisor RegimenFiscal="626" Rfc="SORG670128GZ7" Nombre="JOSE GUADALUPE SORIA RIVERA"/>
<cfdi:Receptor Rfc="GES790913CT0" Nombre="GOBIERNO DEL ESTADO DE SONORA" UsoCFDI="G03"/>
<cfdi:Conceptos>
<cfdi:Concepto ClaveProdServ="90111802" ClaveUnidad="E48" Cantidad="1.00" Unidad="NO APLICA" NoIdentificacion="2" Descripcion="HOSPEDAJE"
ValorUnitario="428.26" Importe="428.26">
<cfdi:Impuestos>
<cfdi:Traslados>
<cfdi:Traslado Base="428.26" Impuesto="002" TipoFactor="Tasa" TasaOCuota="0.160000" Importe="68.52"/>
</cfdi:Traslados>
<cfdi:Retenciones>
<cfdi:Retencion Base="428.26" Impuesto="001" TipoFactor="Tasa" TasaOCuota="0.012500" Importe="5.35"/>
</cfdi:Retenciones>
</cfdi:Impuestos>
</cfdi:Concepto>
</cfdi:Conceptos>
<cfdi:Impuestos TotalImpuestosRetenidos="5.35" TotalImpuestosTrasladados="68.52">
<cfdi:Retenciones>
<cfdi:Retencion Impuesto="001" Importe="5.35"/>
</cfdi:Retenciones>
<cfdi:Traslados>
<cfdi:Traslado Impuesto="002" TipoFactor="Tasa" TasaOCuota="0.160000" Importe="68.52"/>
</cfdi:Traslados>
</cfdi:Impuestos>
<cfdi:Complemento>
<tfd:TimbreFiscalDigital xmlns:tfd="http://www.sat.gob.mx/TimbreFiscalDigital" xmlns:xsi="http://www.w3.org/2001/XMLSchema-instance"
xsi:schemaLocation="http://www.sat.gob.mx/TimbreFiscalDigital
http://www.sat.gob.mx/sitio_internet/cfd/TimbreFiscalDigital/TimbreFiscalDigitalv11.xsd" Version="1.1" UUID="48CDA36A-7EB9-45A4-9DD3-82A28F7789EC"
FechaTimbrado="2022-05-02T20:12:44" RfcProvCertif="MAS0810247C0"
SelloCFD="AWAVwLVXHDAelHpejsP2cG8M3jS3NKR0n1gBSQ9VuU0YQ7H+3St830PL+N3g0fvupq0IeliuR3hJ6Xx20CXZ4bJ93UxKQ1rt04xoIG8wMdee/hX34+9xm9NMKKrFuRL8rFjBMsF0ON
NoCertificadoSAT="000010000000505142236"
SelloSAT="HKBSepwXV0LCAZ3mEVoPf3JcJmK57Y3LPXsSo2MXIznfSUGfuRTS9PHqcpJc+XzVPRublh9bwyAb1NYCdTUJ2UFMB1xEvRLdsSTdXt1Mny0ve4n6zs78J7tfbwFRQRqcDOTkyZqu
<implocal:ImpuestosLocales version="1.0" TotaldeRetenciones="0.00" TotaldeTraslados="8.57">
<implocal:TrasladosLocales ImpLocTrasladado="ISH" TasadeTraslado="2.00" Importe="8.57"/>
</implocal:ImpuestosLocales>
</cfdi:Complemento>
</cfdi:Comprobante>
```

OPERADO CON RECURSOS
DEL CINCO AL MILLAR
EJERCICIO FISCAL 2022

**HACIENDA**
SECRETARÍA DE HACIENDA Y CRÉDITO PÚBLICO**SAT**
SERVICIO DE ATENCIÓN AL PAGADOR**Verificación de comprobantes fiscales digitales por internet**

| RFC del emisor | Nombre o razón social del emisor | RFC del receptor | Nombre o razón social del receptor |
|--------------------------------------|----------------------------------|-------------------------|------------------------------------|
| SORG670128GZ7 | JOSE GUADALUPE SORIA RIVERA | GES790913CT0 | GOBIERNO DEL ESTADO DE SONORA |
| Folio fiscal | Fecha de expedición | Fecha certificación SAT | PAC que certificó |
| 48CDA36A-7EB9-45A4-9DD3-82A28F7789EC | 2022-05-02T18:12:42 | 2022-05-02T20:12:44 | MAS0810247C0 |
| Total del CFDI | Efecto del comprobante | Estado CFDI | Estatus de cancelación |
| \$500.00 | Ingreso | Vigente | Cancelable sin aceptación |

[Imprimir](#)**OPERADO CON RECURSOS
DEL CINCO AL MILLAR
EJERCICIO FISCAL 2022**



LIZETH MERISIA YOCUPICIO CASTILLO

R.F.C.: YOCL8201279U2

612 Régimen de las Personas Físicas con Actividades Empresariales y Profesionales

PESQUEIRA No. Ext. 800

Col. JUAREZ C.P. 85870

Navojua, Sonora, México

ORIGINAL

FACTURA

Folio Interno 17764

Folio Fiscal a7b8dd62-d5e3-4f89-80c3-753ffc550919

Fecha de Expedición: 02/05/2022 15:20:19

Lugar Expedición: 85870 - Navojua, Sonora

Uso CFDI: G03 - Gastos en general

Tipo de Comprobante: I - Ingreso

Cliente

Nombre AUTOZONE DE MEXICO S DE RL DE CV

Domicilio AV. FUNDADORES No. Ext. 1001 Col. ALFAREROS

Ciudad Monterrey, Nuevo León, México C.P. 64753

Teléfono

Método de Pago (PUE) Pago en una sola exhibición

R.F.C.

AME970109GIW0

Forma de Pago

04 - Tarjeta de crédito

Moneda

MXN - Pesos Mexicanos

Conceptos

| Código | Cantidad | U. de Med. | Descripción | P. Unitario | Desct. | 002-IVA | Importe |
|----------------|----------|-----------------|----------------------|-------------|--------|---------|----------|
| 90101501 - 001 | 1.0000 | E48 - No aplica | CONSUMO DE ALIMENTOS | 203.4500 | 0.0000 | 32.55 | 203.4500 |

Importe con Letra

SON: (DOSCIENTOS TREINTA Y SEIS PESOS MEXICANOS 00/100 MXN)

| | | |
|---------------|----|--------|
| Importe | \$ | 203.45 |
| Descuento | \$ | 0.00 |
| Subtotal | \$ | 203.45 |
| 002 - IVA 16% | \$ | 32.55 |
| Total | \$ | 236.00 |

Información Timbre Digital

Certificado del Emisor
00001000000509257889Certificado del SAT
00001000000411500203Fecha de Certificación
02/05/2022 17:20:23

Cadena Original del Timbre

||3.3|a7b8dd62-d5e3-4f89-80c3-753ffc550919|02/05/2022 05:20:23 p.
m.|PcKLa1BGBu+kM7FCmkNx/K/mv5Aq6f7SFQ3xoWGYSA9bnlBzy8fVMYUyFLtSoBR8sJOAhTxWZ8LyzSjwUWxzxDAXSWVP7AOzw+hhw
IDQi4g9bCivQDXEpYUhxS8UJwR04DfKilyYBSvVhlGgyEn8xicPfWuWBx18/GU04eUVgNe6NRFmOcwI5swtd2jqT6AixCkzD06hplPS2K5Gwmyfv
GweHNew7pKqHTXoxWEIDonCU3d7TME7bcplvBCI78/AgC7yGvA6IO9NpW2Z8ocYHThS9KVHIZlouU+CB/71jje8EoCacYgh/uRMOD0MPPbm
Nup2aBumjhdtdFYw==||00001000000411500203||

Sello Digital del Emisor

PcKLa1BGBu+kM7FCmkNx/K/mv5Aq6f7SFQ3xoWGYSA9bnlBzy8fVMYUyFLtSoBR8sJOAhTxWZ8LyzSjwUWxzxDAXSWVP7AOzw+hhwID
Qi4g9bCivQDXEpYUhxS8UJwR04DfKilyYBSvVhlGgyEn8xicPfWuWBx18/GU04eUVgNe6NRFmOcwI5swtd2jqT6AixCkzD06hplPS2K5GwmyfvG
weHNew7pKqHTXoxWEIDonCU3d7TME7bcplvBCI78/AgC7yGvA6IO9NpW2Z8ocYHThS9KVHIZlouU+CB/71jje8EoCacYgh/uRMOD0MPPbmNu
p2aBumjhdtdFYw==

Sello Digital del SAT

DesEtmWmg9Ck8u+nY5W3ZLrPS2xDicj63VgYN6hWUNDsVY132TC3Qg0nwDwb8wnUlbICb4y4TXhA421UxQoYiRa0RajShnsv1g8cKpt401Uh
CGz9wk13pvpK/DTR8yKWISW6D+yDh7IZS6Bf3GCymtm26HeZx4yu9tyB1MnyyO34B2aOcPak1z/Kow0/pXASDDGT/roNdX8s3j9H+BxTLMclJIO
oJSZArXSL9uZ5OZ3epY2IYU6XIRJpoBPXG3ay0VqHeVcCzA8aQ+zAslIlbJ7mSR91paF0LPDlwQuOWcF+AJhWCKsKyTUOL61w1DJYKOK
WSicd1yg==

Este documento es una representación impresa de un CFDI versión 3.3

OPERADO CON RECURSOS
DEL CINCO AL MILLAR
EJERCICIO FISCAL 2022

This XML file does not appear to have any style information associated with it. The document tree is shown below.

```
<cfdi:Comprobante xmlns:cfdi="http://www.sat.gob.mx/cfd/3" xmlns:xsi="http://www.w3.org/2001/XMLSchema-instance"
xsi:schemaLocation="http://www.sat.gob.mx/cfd/3 http://www.sat.gob.mx/sitio_internet/cfd/3/cfdv33.xsd" Version="3.3" Folio="17769" Fecha="2022-05-
02T17:30:39"
Sello="sizJAlJE0ztvv2nKYKwpcCt9dgQH0a1MiCiTXQ/Ys0XkcHdi5Q0Y6pbz5J0pp2b6ZnFLtom02cM3YjGcgkdaYiKaB2yme0T7Kee1/Hbd0YU1xWkcA2hhEjCPUOAYRJEb1FzSPpbz4jvQbTAWIu
FormaPago="01" NoCertificado="00001000000509257889"
Certificado="MIIGFzCCA/+gAwIBAgIUMDAwMDAwMDA1MDkyNTc4ODkwDQYJKoZIhvcNAQELBQAwggGEMSAwHgYDVQDDbDdVVRPUKlEQUQgQ0VSVElGSUNBRE9SQTEuMCwGA1UECgw1U0VSVK1C
SubTotal="257.76" Moneda="MXN" Total="299.00" TipoDeComprobante="I" MetodoPago="PUE" LugarExpedicion="85870">
<cfdi:Emisor Rfc="YOCL8201279U2" Nombre="LIZETH MERISIA YOCUPICIO CASTILLO" RegimenFiscal="612"/>
<cfdi:Receptor Rfc="GES790913CT0" Nombre="GOBIERNO DEL ESTADO DE SONORA" UsoCFDI="G03"/>
<cfdi:Conceptos>
<cfdi:Concepto ClaveProdServ="90101501" NoIdentificacion="001" Cantidad="1.0000" ClaveUnidad="E48" Unidad="No aplica" Descripcion="CONSUMO DE
ALIMENTOS " ValorUnitario="257.7600" Importe="257.7600">
<cfdi:Impuestos>
<cfdi:Traslados>
<cfdi:Traslado Base="257.7600" Impuesto="002" TipoFactor="Tasa" TasaOCuota="0.160000" Importe="41.24"/>
</cfdi:Traslados>
</cfdi:Impuestos>
</cfdi:Concepto>
</cfdi:Conceptos>
<cfdi:Impuestos TotalImpuestosTrasladados="41.24">
<cfdi:Traslados>
<cfdi:Traslado Impuesto="002" TipoFactor="Tasa" TasaOCuota="0.160000" Importe="41.24"/>
</cfdi:Traslados>
</cfdi:Impuestos>
<cfdi:Complemento>
<tfd:TimbreFiscalDigital xmlns:tfd="http://www.sat.gob.mx/TimbreFiscalDigital" xmlns:xsi="http://www.w3.org/2001/XMLSchema-instance"
xsi:schemaLocation="http://www.sat.gob.mx/TimbreFiscalDigital
http://www.sat.gob.mx/sitio_internet/cfd/TimbreFiscalDigital/TimbreFiscalDigitalv11.xsd" Version="1.1" UUID="ece06a89-5a9a-4413-9755-92cf5bab1f11"
FechaTimbrado="2022-05-02T19:30:44" RfcProvCertif="DIG130917F9A"
SelloCFD="sizJAlJE0ztvv2nKYKwpcCt9dgQH0a1MiCiTXQ/Ys0XkcHdi5Q0Y6pbz5J0pp2b6ZnFLtom02cM3YjGcgkdaYiKaB2yme0T7Kee1/Hbd0YU1xWkcA2hhEjCPUOAYRJEb1FzSPpbz4jv
NoCertificadoSAT="00001000000411500203"
SelloSAT="vnmK8n1GuCchhz9Fv+8OT2peV7WHLXNrd6pAvvyI6tArDWJ0570gQZMpju47HnYBP8YkEgIgR/WzWfV6rV8f32rvNN+/F4gMUU4PViIheci+02zw46v++CgCguVhwBf/cdwmXYbp
</cfdi:Complemento>
</cfdi:Comprobante>
```

OPERADO CON RECURSOS
DEL CINCO AL MILLAR
EJERCICIO FISCAL 2022

**Verificación de comprobantes fiscales digitales por internet**

| RFC del emisor | Nombre o razón social del emisor | RFC del receptor | Nombre o razón social del receptor |
|--------------------------------------|-----------------------------------|-------------------------|------------------------------------|
| YOCL8201279U2 | LIZETH MERISIA YOCUPICIO CASTILLO | GES790913CT0 | GOBIERNO DEL ESTADO DE SONORA |
| Folio fiscal | Fecha de expedición | Fecha certificación SAT | PAC que certificó |
| ECE06A89-5A9A-4413-9755-92CF5BAB1F11 | 2022-05-02T17:30:39 | 2022-05-02T19:30:44 | DIG130917F9A |
| Total del CFDI | Efecto del comprobante | Estado CFDI | Estatus de cancelación |
| \$299.00 | Ingreso | Vigente | Cancelable sin aceptación |

[Imprimir](#)

OPERADO CON RECURSOS
DEL CINCO AL MILLAR
EJERCICIO FISCAL 2022

NO INCLUYE PROPINA

"SUSHIKO"

LIZETH MERICIA YOCUPICIO CASTILLO

RFC: YOCL8201279U2

PESQUIRA Y MANUEL DOBLADO #800

COL. BENITO JUAREZ C.P. 85870

NAVOJOA SONORA TEL. 4210831

CUENTA : M-40.

(ABRIO: 02-05-2022 16:42)

| | | |
|-----------|--------------------|-----------|
| HERIBERTO | 1 MEXICAN ROLL FLA | \$ 135.00 |
| HERIBERTO | 1 TRES QUESOS GRAN | \$ 109.00 |
| HERIBERTO | 1 VASO DE TE 500ML | \$ 20.00 |
| HERIBERTO | 1 VASO DE TE 1LITR | \$ 35.00 |
| HERIBERTO | | |

TOTAL \$ 299.00

4 ARTICULOS

ORDEN # 1-103459

VENDEDOR: HERIBERTO

CUENTA: M-40